

Ministério da Cultura e Banco do Nordeste apresentam

PROGRAMA KARRIRI CRIATIVO

RELATÓRIO DE PRESTAÇÃO DE CONTAS ANO I

 BRASIL CRIATIVO	
PATROCÍNIO	REALIZAÇÃO
 Banco do Nordeste	 QUITANDA • Soluções Criativas •
	 CEARÁ GOVERNO DO ESTADO SECRETARIA DA CULTURA
	MINISTÉRIO DA CULTURA
	GOVERNO FEDERAL  BRASIL UNIÃO E RECONSTRUÇÃO

SOBRE O PROGRAMA

Apresentado pelo Ministério da Cultura através da Lei Rouanet, com patrocínio do Banco do Nordeste e a realização da Quitanda Soluções Criativas, Governo do Ceará via Secretaria da Cultura, Ministério da Cultura e Governo Federal, o Kariri Criativo propõe um modelo inovador, inclusivo e enraizado na diversidade cultural.

O programa é uma iniciativa transformadora que impulsiona a economia criativa na Região Metropolitana do Cariri, no sul do Ceará. com um olhar atento à identidade local e ao potencial cultural e criativo do território, o programa promove a mobilização, qualificação e integração de agentes culturais e criativos, gerando oportunidades e estimulando o desenvolvimento sustentável.

Desenvolvido entre 2025 e 2028, o programa abrange os municípios de Barbalha, Caririaçu, Crato, Farias Brito, Jardim, Juazeiro do Norte, Missão Velha, Nova Olinda e Santana do Cariri.

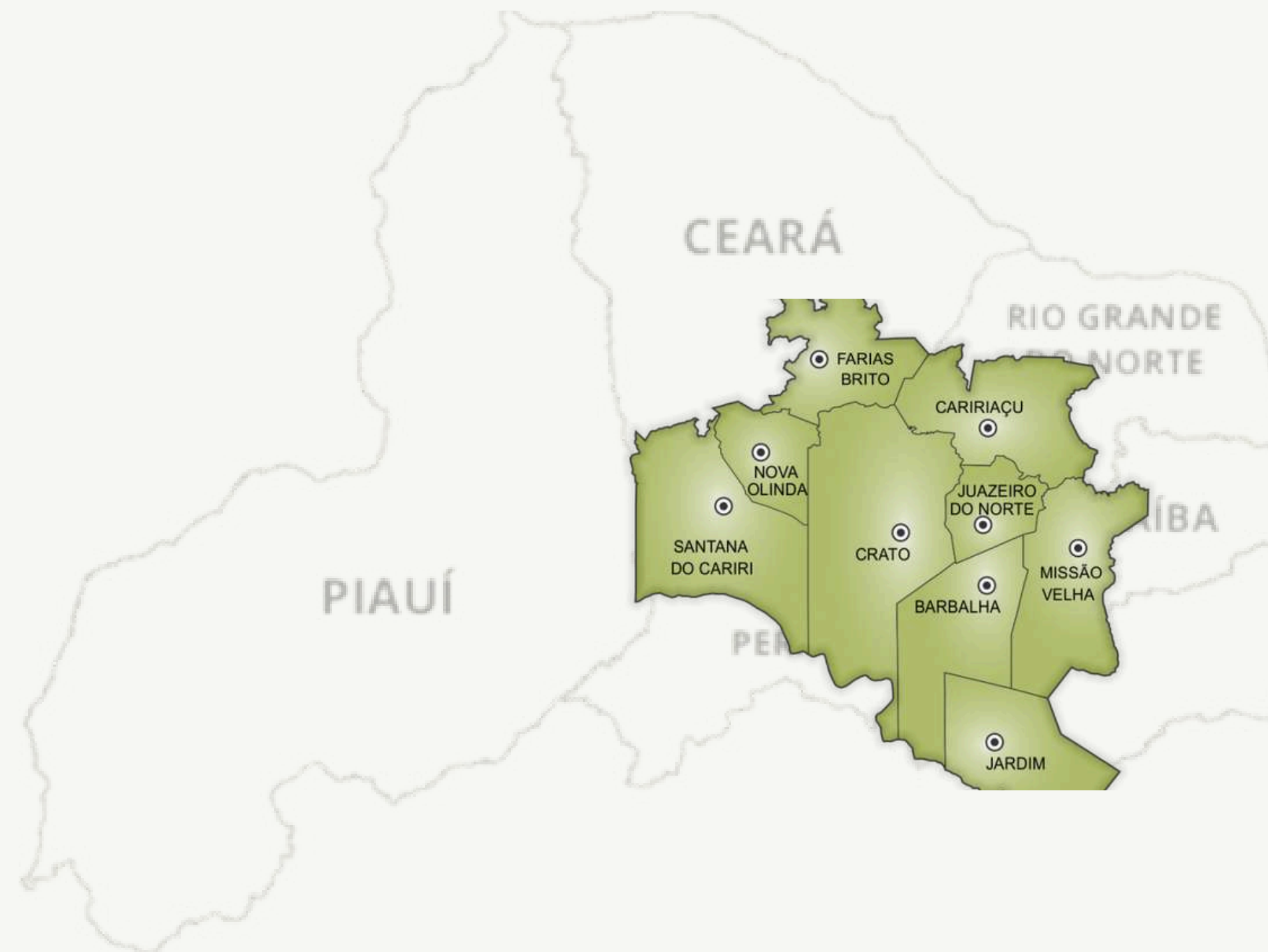

DIMENSÕES DE ATUAÇÃO DO PROGRAMA

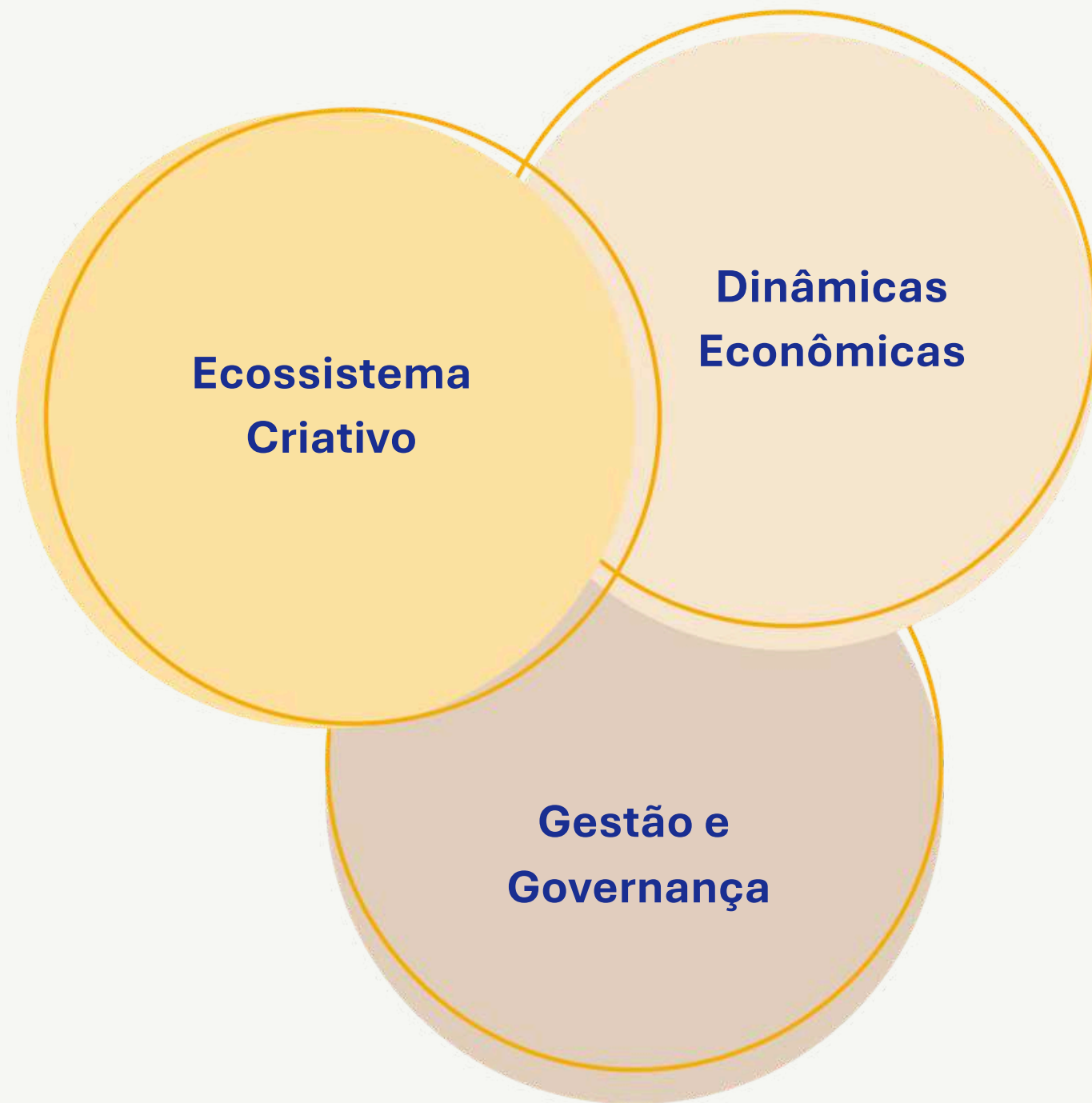

Ecossistema Criativo

Foca no mapeamento e articulação da rede de agentes culturais, bem como na identificação da oferta de bens e serviços criativos. Esta dimensão promove a mobilização, capacitação e conexão dos atores locais, valorizando os saberes tradicionais, o potencial criativo e a inovação como forças impulsionadoras do desenvolvimento cultural e econômico do território.

Dinâmicas Econômicas

Baseia-se na pesquisa e análise de dados para compreender o impacto e o potencial dos setores culturais e criativos. Esta dimensão permite avaliar o fluxo econômico dos bens e serviços, identificando as áreas com maior relevância estratégica para o desenvolvimento sustentável do território.

Gestão e Governança

Estruturada como uma tecnologia social colaborativa, esta dimensão assegura uma gestão inclusiva, participativa e horizontal. Visa orientar as decisões estratégicas do programa e garantir a sustentabilidade das ações no longo prazo, promovendo um modelo de governança cultural inovador.



SUMÁRIO DO RELATÓRIO

CONHEÇA O PROGRAMA	05
AÇÕES REALIZADAS NO ANO 1	06
SEMINÁRIO RAIZES DO AMANHÃ	08
ESCOLA CRIATIVA	21
PESQUISA - OBSERVA KARIRI	31
PLATAFORMA DE GESTÃO	33
PLANO DE AÇÃO ANO II	37
CONTRAPARTIDAS DE PATROCÍNIO	38
IMAGEM	43
SOCIAL	69
AMBIENTAL	85

CONHECENDO O PROGRAMA KARIRI CRIATIVO

TRILHAS FORMATIVAS

- ★ Escola Livre Kariri de Economia Criativa
- ★ Cursos técnicos estruturantes para a economia criativa nos municípios de Crato, Juazeiro do Norte e Barbalha
- ★ Modelagem do primeiro Curso Profissionalizante em Economia Criativa

DESENVOLVIMENTO DE TERRITÓRIOS CRIATIVOS

- ★ Ecossistema Criativo do Cariri
- ★ Fórum de Governança permanente para o Plano de Economia Criativa do Cariri cearense e a pactuação da carteira de projetos

OBSERVA KARIRI

- ★ Fomentar jovens pesquisadores e agentes mobilizadores para levantamento de dados atuais do Cariri cearense
- ★ Manuais e publicações que apresentam dados e indicadores sobre o Cariri cearense
- ★ Articulação direta com a Plataforma de Gestão e Governança

- ★ Plataforma de Gestão e Governança para acompanhamento e monitoramento das ações no Cariri

PROGRAMA KARIRI CRIATIVO - ANO I

O Programa Kariri Criativo, a partir de seus Eixos, desenvolveu ao longo do Ano I uma série de iniciativas no território. Ao todo foram mais de 1540 pessoas únicas impactadas pelas ações de Julho a Novembro de 2025.

A seguir, apresentamos as comprovações das ações realizadas pelo projeto no território e suas respectivas comprovações e sinalização de links para anexos documentais.

AÇÕES REALIZADAS NO ANO I

SEMINÁRIO RAIZES DO AMANHÃ

ESCOLA KARIRI DE ECONOMIA CRIATIVA

OBSERVA KARIRI

PLATAFORMA DE GESTÃO E GOVERNANÇA

PROGRAMA KARIRI CRIATIVO - ANO I

EIXOS DO PROGRAMA	JULHO E AGOSTO	SETEMBRO E OUTUBRO	NOVEMBRO E DEZEMBRO
TRILHAS FORMATIVAS	SEMINÁRIO RAIZES DO AMANHÃ	ESCOLA LIVRE KARIRI DE ECONOMIA CRIATIVA	
DESENVOLVIMENTO DE TERRITÓRIOS CRIATIVOS		PLATAFORMA DE GESTÃO E GOVERNANÇA	
PESQUISA		OBSERVA KARIRI	

Ministério da Cultura apresenta

PROGRAMA
KARIRI CRIATIVO

**SEMINÁRIO
E AS RAÍZES
DO AMANHÃ**

SEMINÁRIO RAÍZES DO AMANHÃ

Marco inicial do programa Kariri Criativo, o Seminário Raízes do Amanhã, realizado nos dias **7 e 8 de agosto de 2025**, transformou o Centro Cultural do Cariri (Crato-CE) em um grande ponto de encontro da cultura e da criatividade. Mais do que um evento, o seminário marcou o início oficial do Programa Kariri Criativo e cumpriu o propósito de mobilizar e integrar os diversos agentes que constroem a economia criativa da região.

Foram dois dias de partilha e de celebração da diversidade. A agenda reuniu mestres e mestras da cultura popular, jovens criativos cheios de novas ideias, artistas em diferentes linguagens, pesquisadores comprometidos, gestores culturais atuantes e representantes institucionais.

Essa mistura pulsante de perfis e trajetórias possibilitou diálogos ricos e verdadeiramente intergeracionais. Cada fala, cada escuta e cada proposição reforçaram a certeza de que o futuro da cultura no Cariri só pode ser construído a muitas mãos e com muitos olhares.

O seminário também foi espaço para fortalecer pontes entre as três esferas de governo, garantindo alinhamento e articulação de políticas públicas:

- Na **esfera federal**, a presença da Secretária da Economia Criativa (SEC/MinC) e da Secretaria de Fomento e Incentivo à Cultura (SEFIC/MinC) trouxe contribuições decisivas, com a apresentação do programa Rouanet Nordeste e a afirmação de uma política nacional voltada ao fortalecimento da economia criativa em territórios como o Cariri.
- Na **esfera estadual**, a Secretaria da Cultura do Estado do Ceará (Secult-CE) reafirmou seu papel de protagonista, conduzindo o Programa Kariri Criativo em parceria com a Quitanda Soluções Criativas e com o Banco do Nordeste, abrindo caminho para uma sólida rede de cooperação.
- Na **esfera municipal**, estiveram presentes as secretarias de Cultura de Juazeiro do Norte, Crato, Barbalha, Brejo Santo e outros municípios do território, fortalecendo pactos regionais e reconhecendo o papel fundamental da cultura para o desenvolvimento local.



SEMINÁRIO RAIZES DO AMANHÃ

Além dos governos, a sociedade civil demonstrou sua vitalidade e protagonismo. Lideranças comunitárias, coletivos culturais, associações de artesãos, empreendedores criativos e mestres da tradição popular marcaram presença com falas potentes e propostas concretas. Entre os destaques:

- A **Associação dos Surdos de Juazeiro do Norte**, que articulou ações para garantir acessibilidade no evento, mostrando que inclusão é pilar essencial da economia criativa.
- A rede de artistas e produtores independentes do Cariri, que mobilizou públicos diversos e contribuiu para a difusão da pesquisa desenvolvida pela Escola de Economia Criativa.
- Os **Mestres e Mestras da Cultura**, que, com sua sabedoria e experiência, trouxeram a força da ancestralidade, reafirmando o vínculo profundo entre tradição e inovação.

A cerimônia começou com a força das tradições locais, ao som dos Irmãos Aniceto e da Orquestra Vila da Música, lembrando a todos que a potência cultural do Cariri é a raiz que sustenta e inspira esse novo ciclo de políticas criativas.



SEMINÁRIO RAIZES DO AMANHÃ

Na sequência, o palco foi tomado por lideranças nacionais e regionais da cultura e da economia criativa, que trouxeram suas falas de compromisso e esperança, a partir da assinatura do **Pacto Kariri Criativo** - um protocolo de intenções busca envidar os esforços de cooperação entre os partícipes a fim de que seja elaborada proposta de instrumento para articulação entre atores locais, regionais e nacionais para o desenvolvimento sustentável da Economia Criativa no território.

- Margareth Menezes – Ministra da Cultura do Brasil
- Luísa Cella – Secretária da Cultura do Ceará
- Paulo Câmara – Presidente do Banco do Nordeste do Brasil
- Serviço Brasileiro de Apoio às Micro e Pequenas Empresas – SEBRAE - Diretor Superintendente Joaquim Cartaxo
- Universidade Federal do Cariri – UFCA - Reitor Silvério de Paiva Freitas Júnior
- Universidade Federal do Ceará – UFC - Reitor Custódio Luís Silva de Almeida
- Instituto Federal de Educação, Ciência e Tecnologia do Ceará – IFCE - Reitor José Wally Mendonça Menezes

- Universidade Regional do Cariri – URCA - Reitor Carlos Kleber de Oliveira
- Prefeitura Municipal do Crato - Prefeito José Ailton Brasil
- Prefeitura Municipal de Barbalha - Prefeito Guilherme Saraiva
- Prefeitura Municipal de Missão Velha - Prefeito Luiz Rosemberg
- Prefeitura Municipal de Santana do Cariri - Prefeito Samuel Cidade Werton
- Prefeitura Municipal de Caririaçu - Prefeito Luiz Acácio Machado Leite
- Prefeitura Municipal de Jardim - Prefeito Antônio Fernando Coutinho
- Prefeitura Municipal de Farias Brito - Prefeito Francisco Austragézio Sales

LINK para O DOCUMENTO PACTO KARIRI:

https://drive.google.com/file/d/1rprRE5jSXLaeP7tmVJOKjldJ3BcLyDiP/view?usp=drive_link



**CERIMÔNIA DE ABERTURA SEMINÁRIO
PACTO KARIRI CRIATIVO**

PROGRAMA KARIRI CRIATIVO

RAÍZES DO AMANHÃ

PROGRAMAÇÃO SEMINÁRIO

07/08

ENCONTROS

11h30 – Átrio Centro Cultural
do Cariri

Encontro com a Secretaria de Economia Criativa com a participação da Secretaria de Fomento e Incentivo à Cultura
Inscrições no site e presencialmente

Participantes:

Henilton Menezes - Secretário de Fomento e Incentivo à Cultura
Cláudia Leitão - Secretária de Economia Criativa
Andrea Guimarães - Diretora de Desenvolvimento da Economia Criativa
Deryk Santana - Diretor de Políticas para Trabalhadores da Cultura e da Economia Criativa
Luiz Antônio - Diretor de Desenvolvimento de Territórios Criativos da Secretaria de Economia Criativa
Odecir Costa - Diretor de Fomento Indireto da Secretaria de Fomento e Incentivo à Cultura

07/08

17h30 – Sala de Vidro

Encontro de Observatórios para o Desenvolvimento de Territórios Criativos (REDEOBEC)
Apenas para convidados

Mediador:

Luiz Antônio Gouveia de Oliveira - Diretor de Desenvolvimento de Territórios Criativos da Secretaria de Economia Criativa do Ministério da Cultura

Convidados:

Universidade Federal do Cariri (UFCA), Universidade Federal do Ceará (UFC), Universidade Regional do Cariri (URCA), Instituto Federal do Ceará (IFCE) – Campus Crato, Juazeiro do Norte e Cedro, Universidade Federal de Campina Grande (UFCG), Observatório da Economia Criativa da Bahia (OBEC-BA), Observatório da Universidade Federal do Piauí (UFPI), Observatório Itaú Cultural, Observatório da Indústria – FIEC, Observatório da Diversidade Cultural e Rede de Apoio aos Mestres e Mestras da Cultura.

17h30 – Sala de Formação

07/08

Encontro dos Secretários Estaduais de Cultura do Nordeste - Consórcio Nordeste Criativo
Apenas para convidados

Mediadores:

Cláudia Sousa Leitão - Secretária de Economia Criativa (MinC)
Glauber Piva - Consórcio Nordeste
Anna Karine Gurgel - Secretária de Economia Criativa e Inovação do Consórcio Nordeste

Participantes:

Câmara Temática de Cultura do Consórcio Nordeste: Secretários de Estado e/ou representantes

08/08

11h30 – Sala de Vidro

Encontro de Organizações Educacionais voltadas à Formação para a Cultura e Economia Criativa
Apenas para convidados

Mediadores:

Deryk Santana - Diretor de Políticas para Trabalhadores da Cultura e da Economia Criativa

Convidados:

Representante da Secretaria da Educação do Ceará (SEDUC-CE), Representante do Conselho Estadual de Educação, Rejane Bezerra – Consultora em políticas educacionais pela Universidade Estadual do Ceará (UECE), Cacau Lopes – Itaú Educação e Trabalho, João Alegria – Co.liga - Escola virtual de Economia Criativa e Dane de Jade (BEATOS - Pontão de Cultura).

15h - Pequeno Palco

08/08

Encontro com Secretários Municipais de Cultura do Território Kariri Criativo
Apenas para convidados

Mediadores:

Cláudia Sousa Leitão - Secretária de Economia Criativa e Secretária de Cultura do Estado do Ceará

Convidados:

• Barbalha - Secretário: Hoosevelt Ammison Ramalho Dias
• Caririaçu - Secretária: Ivonete Ferreira Da Silva
• Crato - Secretária: Maria Fabiana Gomes Vieira
• Farias Brito - Secretária: Maria Valéria Rodrigues Pereira
• Jardim - Secretário: Luís Pereira Lemos
• Juazeiro Do Norte - Secretário: Renato Wilamis De Lima Silva
• Nova Olinda - Secretária: Yanna Nayra Guedes Muniz Cardoso
• Santana Do Cariri - Secretário: Ypsilon Rodrigues Félix





- Quem é o beneficiário do dinheiro pago do MECAMPT?**
- Ministério da Cultura
 - Contribuinte (PF ou PJ)
 - Artista
 - Prestador de serviços dos projetos
 - Proponente
 - Funcionário do proponente
 - Sociedade Brasileira
 - Banco do Brasil

Ministério da Cultura e Banco do Nordeste apresentam

PROGRAMA KARIRI CRIATIVO

RAÍZES DO AMANHÃ

MESAS DE DISCUSSÕES

Ministério da Cultura e Banco do Nordeste apresentam

PROGRAMA KARIRI CRIATIVO

RAÍZES DO AMANHÃ

Centro Cultural do Cariri
14h30 às 17h - PENSA KARIRI

PEQUENO PALCO

07
AGOSTO

MESA 1

TEMA

Como democratizar o acesso ao fomento e financiamento de mercados criativos?

PARTICIPE DA MESA QUE MAIS FAZ SENTIDO PARA VOCÊ, POIS ELAS ACONTECEM SIMULTANEAMENTE!

PARTICIPANTES



Adriane Velloso
Caixa Econômica Federal



Luciane Gorgulho
BNDES



Júlio Paranaguá
Banco do Brasil



Valdir Machado Neto
Banco do Nordeste



MEDIADOR

Henilton Menezes
Secretário de Fomento e Incentivo à Cultura - SEFIC/MinC

INSCRIÇÕES NO SITE!

www.kariricriativo.com

ASSISTA ON-LINE VIA GOOGLE MEET

INTÉRPRETE DE LIBRAS EM TODAS AS MESAS E OFICINAS

@kariricriativo facebook/kariricriativo

Ministério da Cultura e Banco do Nordeste apresentam

PROGRAMA KARIRI CRIATIVO

RAÍZES DO AMANHÃ

Centro Cultural do Cariri
14h30 às 17h - PENSA KARIRI

SALA DE VIDRO

07
AGOSTO

MESA 2

TEMA

Como a criatividade transforma o aprender e o ensinar?

PARTICIPE DA MESA QUE MAIS FAZ SENTIDO PARA VOCÊ, POIS ELAS ACONTECEM SIMULTANEAMENTE!

PARTICIPANTES



Cacau Lopes Silva
Itaú Educação e Trabalho



João Alegria
Co.liga - Fundação Roberto Marinho



Lucinha Rodrigues
Escola Vila da Música Monsenhor Ágio Augusto Moreira



Isadora Rodrigues
Universidade Federal do Cariri



MEDIADOR

Deryk Santana
Diretor de Políticas para Trabalhadores da Cultura e da Economia Criativa - MinC

INSCRIÇÕES NO SITE!

www.kariricriativo.com

ASSISTA ON-LINE VIA GOOGLE MEET

INTÉRPRETE DE LIBRAS EM TODAS AS MESAS E OFICINAS

@kariricriativo facebook/kariricriativo

Ministério da Cultura e Banco do Nordeste apresentam

PROGRAMA KARIRI CRIATIVO

RAÍZES DO AMANHÃ

Centro Cultural do Cariri
14h30 às 17h - PENSA KARIRI

SALA DE FORMAÇÃO

07
AGOSTO

MESA 3

TEMA

Como conectar mercados criativos aos ciclos de sustentabilidade socioambiental - econômica?

PARTICIPE DA MESA QUE MAIS FAZ SENTIDO PARA VOCÊ, POIS ELAS ACONTECEM SIMULTANEAMENTE!

PARTICIPANTES



Georgia Nicolau
Instituto Procomum



Vanessa Moreira
Escola de Gastronomia Social



Joaquim Cartaxo
Sebrae/CE



Márcia Rollemberg
Secretaria de Cidadania e Diversidade Cultural (MinC)



MEDIADORA

Andrea Guimarães
Diretora de Desenvolvimento da Economia Criativa - SEC/MinC

INSCRIÇÕES NO SITE!

www.kariricriativo.com

ASSISTA ON-LINE VIA GOOGLE MEET

INTÉRPRETE DE LIBRAS EM TODAS AS MESAS E OFICINAS

@kariricriativo facebook/kariricriativo

PATROCÍNIO



REALIZAÇÃO



PATROCÍNIO



REALIZAÇÃO



PATROCÍNIO



REALIZAÇÃO





Ministério da Cultura e Banco do Nordeste apresentam

PROGRAMA KARIRI CRIATIVO

RAÍZES DO AMANHÃ

MESAS DE DISCUSSÕES

Ministério da Cultura e Banco do Nordeste apresentam

PROGRAMA KARIRI CRIATIVO

Centro Cultural do Cariri
9h às 11h30 – PENSA KARIRI

SALA DE VIDRO



MESA 4

TEMA: Como desenvolver territórios criativos?

PARTICIPE DA MESA QUE MAIS FAZ SENTIDO PARA VOCÊ, POIS ELAS ACONTECEM SIMULTANEAMENTE!

PARTICIPANTES



Danylo Aguiar
Cariri Paraibano



Edceu Barboza
Casa Ninho



Hévila Ribeiro
Memórias de Juazeiro



Renata Gamelo
RECRIA/PE



MEDIADOR
Luiz Antônio Gouveia de Oliveira
Diretor de Desenvolvimento de
Territórios Criativos - SEC/MinC

INSCRIÇÕES NO SITE!

www.kariricriativo.com

ASSISTA ON-LINE VIA GOOGLE MEET

@kariricriativo facebook/kariricriativo

INTÉRPRETE DE LIBRAS EM TODAS AS MESAS E OFICINAS

Ministério da Cultura e Banco do Nordeste apresentam

PROGRAMA KARIRI CRIATIVO

Centro Cultural do Cariri
9h às 11h30 – PENSA KARIRI

SALA DE FORMAÇÃO



MESA 5

RAÍZES DO AMANHÃ

TEMA: Como proteger a criação sem limitar a colaboração?

PARTICIPE DA MESA QUE MAIS FAZ SENTIDO PARA VOCÊ, POIS ELAS ACONTECEM SIMULTANEAMENTE!

PARTICIPANTES



Cecília Rabelo
IBDCULT



Ivina Passos
Ato Marketing Cultural



Marcos Wachowicz
UFPR



Ilana Rodrigues
Secretaria de Direitos Autorais
e Intelectuais (SDAI/MinC)



MEDIADOR
Deryk Santana
Diretor de Políticas para os
Trabalhadores da Cultura e da
Economia Criativa - SEC/MinC

INSCRIÇÕES NO SITE!

www.kariricriativo.com

ASSISTA ON-LINE VIA GOOGLE MEET

@kariricriativo facebook/kariricriativo

INTÉRPRETE DE LIBRAS EM TODAS AS MESAS E OFICINAS

Ministério da Cultura e Banco do Nordeste apresentam

PROGRAMA KARIRI CRIATIVO

Centro Cultural do Cariri
9h às 11h30 – PENSA KARIRI

SALA DE FORMAÇÃO



MESA 6

RAÍZES DO AMANHÃ

TEMA: Como fortalecer comunidades criativas para agir nas redes a partir de uma governança compartilhada?

PARTICIPE DA MESA QUE MAIS FAZ SENTIDO PARA VOCÊ, POIS ELAS ACONTECEM SIMULTANEAMENTE!

PARTICIPANTES



Saulo Barreto
The Human Project



Karina Zapata
Rede Criativa éPAJEÚ



Veridiane Rosa
Memórias do
Compra Fiado



Valéria Carvalho e
Verônica Carvalho
Terreiro das Pretas



MEDIADOR
Paulo Victor Feitosa
Quitanda Soluções Criativas

INSCRIÇÕES NO SITE!

www.kariricriativo.com

ASSISTA ON-LINE VIA GOOGLE MEET

@kariricriativo facebook/kariricriativo

INTÉRPRETE DE LIBRAS EM TODAS AS MESAS E OFICINAS

Ministério da Cultura e Banco do Nordeste apresentam

PROGRAMA KARIRI CRIATIVO

Centro Cultural do Cariri
9h às 11h30 – PENSA KARIRI

PEQUENO PALCO



MESA 7

RAÍZES DO AMANHÃ

TEMA: Como os dados podem revelar o potencial da economia criativa no território?

PARTICIPE DA MESA QUE MAIS FAZ SENTIDO PARA VOCÊ, POIS ELAS ACONTECEM SIMULTANEAMENTE!

PARTICIPANTES



Luciana Campos
Itaú Cultural



João Luiz de Figueiredo
ESPM Rio de Janeiro



José Márcio Barros
Observatório da
Diversidade Cultural



Daniele Canedo
Observatório Economia
Criativa da Bahia



MEDIADORA
Cláudia Sousa Leitão
Secretária de Economia
Criativa - SEC/MinC

INSCRIÇÕES NO SITE!

www.kariricriativo.com

ASSISTA ON-LINE VIA GOOGLE MEET

@kariricriativo facebook/kariricriativo

INTÉRPRETE DE LIBRAS EM TODAS AS MESAS E OFICINAS



PATROCÍNIO: Banco do Nordeste, QUITANDA - Soluções Criativas, CEARÁ GOVERNO DO ESTADO, MINISTÉRIO DA CULTURA, GOVERNO FEDERAL BRASIL



PATROCÍNIO: Banco do Nordeste, QUITANDA - Soluções Criativas, CEARÁ GOVERNO DO ESTADO, MINISTÉRIO DA CULTURA, GOVERNO FEDERAL BRASIL



PATROCÍNIO: Banco do Nordeste, QUITANDA - Soluções Criativas, CEARÁ GOVERNO DO ESTADO, MINISTÉRIO DA CULTURA, GOVERNO FEDERAL BRASIL



PATROCÍNIO: Banco do Nordeste, QUITANDA - Soluções Criativas, CEARÁ GOVERNO DO ESTADO, MINISTÉRIO DA CULTURA, GOVERNO FEDERAL BRASIL

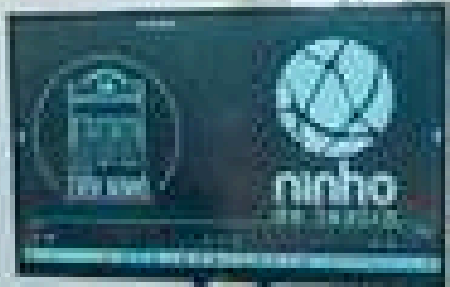

ESCOLA LIVRE KARIRI DE ECONOMIA CRIATIVA

A Escola Livre Kariri de Economia Criativa do Cariri é um pilar estratégico do Programa Kariri Criativo, com o compromisso de ampliar o acesso à formação e ao desenvolvimento de competências ligadas aos setores culturais e criativos. Estruturada com base em uma pesquisa territorial participativa, a Escola é desenhada para responder às reais demandas formativas da região, promovendo inclusão produtiva, qualificação e dinamização dos elos criativos locais.

A Escola oferece formações gratuitas em Economia Criativa, com cargas horárias de 64h e 24h, destinadas a jovens, artistas, produtores culturais e pessoas interessadas em atuar com criatividade, cultura e desenvolvimento local.

Ao longo da formação, os participantes podem envolver-se em oficinas práticas, rodas de conversa e atividades com o acompanhamento de profissionais da área. A proposta é construir uma rede de pessoas comprometidas com a valorização da cultura, o fortalecimento das comunidades e a criação de soluções inovadoras e sustentáveis.

Ações ofertadas pela Escola:

- **Cursos Livres**
- **Na Cena Kariri - I Ciclo de oficinas livres de audiovisual**
- **Editais e Oportunidades da Escola**





ESCOLA LIVRE KARIRI DE ECONOMIA CRIATIVA

Ministério da Cultura e Banco do Nordeste apresentam

PROGRAMA
KARIRI CRIATIVO

RAÍZES DO AMANHÃ

 **Kariri Labs**

Oficina de Música

8 de Agosto

14h às 18h

 Vila da Música
Monsenhor Padre Ágio

 MEDIADOR
DAVI BANDEIRA

 INSCRIÇÕES NO SITE!
www.kariricriativo.com

PARTICIPE DA OFICINA QUE MAIS FAZ SENTIDO PARA VOCÊ, POIS ELAS ACONTECEM SIMULTANEAMENTE!

PATROCÍNIO: Banco do Nordeste

REALIZAÇÃO: QUITANDA, CEARÁ, GOVERNO FEDERAL BRASIL

MINISTÉRIO DA CULTURA

UNIAO E RECONSTRUÇÃO

OFICINA DE MÚSICA MINISTRADA POR DAVI BANDEIRA

Realização:
08 de agosto de 2025

Local das Aulas: Vila da Música Monsenhor Padre Ágio -
Belmonte - Crato



ESCOLA LIVRE KARIRI DE ECONOMIA CRIATIVA

Ministério da Cultura e Banco do Nordeste apresentam
PROGRAMA
KARIRI CRIATIVO
RAÍZES DO AMANHÃ

Kariri Labs

Oficina de Artes Cênicas
8 de Agosto
14h às 18h
Casa Ninho de Teatro

MEDIADOR
EDCEU BARBOZA

INSCRIÇÕES NO SITE!
www.kariricriativo.com

PARTICIPE DA OFICINA QUE MAIS FAZ SENTIDO PARA VOCÊ, POIS ELAS ACONTECEM SIMULTANEAMENTE!

PATROCÍNIO: Banco do Nordeste

REALIZAÇÃO: QUITANDA, CEARÁ GOVERNO DO ESTADO, MINISTÉRIO DA CULTURA, GOVERNO FEDERAL BRASIL UNIDADE E RECONSTRUÇÃO

OFICINA DE ARTES CÊNICAS MINISTRADA POR EDCEU BARBOSA

Realização:
08 de agosto de 2025

Local das Aulas: Casa Ninho - Crato



ESCOLA LIVRE KARIRI DE ECONOMIA CRIATIVA

Ministério da Cultura e Banco do Nordeste apresentam

PROGRAMA
KARIRI CRIATIVO

RAÍZES DO AMANHÃ

Kariri Labs

Oficina de Moda

8 de Agosto

14h às 18h

Centro Cultural Banco do Nordeste

MEDIADORA
PENHA RIBEIRO

INSCRIÇÕES NO SITE!
www.kariricriativo.com

PARTICIPE DA OFICINA QUE MAIS FAZ SENTIDO PARA VOCÊ, POIS ELAS ACONTECEM SIMULTANEAMENTE!

PATROCÍNIO
Banco do Nordeste

REALIZAÇÃO
QUITANDA
CEARÁ GOVERNO DO ESTADO
MINISTÉRIO DA CULTURA
GOVERNO FEDERAL
BRASIL
UNIÃO E RECONSTRUÇÃO

OFICINA DE MODA MINISTRADA POR PENHA RIBEIRO

Realização:
08 de agosto de 2025

Local das Aulas: Centro Cultural BNB Cariri - Juazeiro do Norte



ESCOLA LIVRE KARIRI DE ECONOMIA CRIATIVA

NA CENA KARIRI: I CICLO DE OFICINAS LIVRES DE AUDIOVISUAL

O Programa Na Cena Kariri lança em 2025 seu primeiro ciclo de oficinas audiovisuais voltadas para os diferentes setores da economia criativa.

Com foco no público jovem, as oficinas terão um caráter teórico-prático e transdisciplinar, explorando a conexão entre a linguagem audiovisual e outros fazeres artísticos fundamentais para a cultura e a economia criativa do Cariri.

Ao longo dos encontros, os participantes terão contato com aspectos introdutórios da linguagem audiovisual e serão estimulados a exercitarem a criatividade em atividades práticas de criação, resultando em pequenas produções audiovisuais até o fim da oficina.

O Na Cena Kariri pretende, portanto, fertilizar uma possibilidade de encontro entre os processos de experimentação, criação e circulação audiovisual e as múltiplas formas de conceber, produzir, distribuir e consumir que compõem as dinâmicas culturais do Cariri, dando visibilidade a todo esse circuito produtivo que movimenta e fortalece a economia criativa da região.



ESCOLA LIVRE KARIRI DE ECONOMIA CRIATIVA



OFICINA APRENDER A OUVIR HISTÓRIAS - A PRÁTICA DA ENTREVISTA NO AUDIOVISUAL

MINISTRADA POR WYLLIANA NASCIMENTO

Realização:
28 a 31 de Outubro de 2025.

Local das Aulas: Centro Cultural BNB Cariri - Juazeiro do Norte



ESCOLA LIVRE KARIRI DE ECONOMIA CRIATIVA

ESCOLA

Ministério da Cultura e Banco do Nordeste apresentam

**PROGRAMA
KARIRI CRIATIVO**

**FORMAÇÃO EM
ECONOMIA CRIATIVA**

1ª TURMA

27 de outubro a 21 de novembro
Aulas de Terça a Sexta, 14h às 18h
Local: CCBNB Cariri-Centro Cultural
Banco do Nordeste
Inscrições abertas até 22 de outubro

1ª TURMA FORMAÇÃO EM ECONOMIA CRIATIVA

Realização:
27 de outubro a 21 de novembro de 2025.

Local das Aulas: Centro Cultural BNB Cariri - Juazeiro do Norte.

ESCOLA

**O QUE VOCÊ VAI
APRENDER?**

- Identidade, cultura e inovação
- Modelagem de negócios criativos
- Ferramentas práticas: Canvas, Design Thinking, SWOT

**PARA QUEM
É O CURSO?**

- Jovens criativos
- Artistas e produtores culturais
- Empreendedores do setor criativo

ESCOLA

POR QUE PARTICIPAR?

- Formação gratuita
- Certificado (64h/a)
- Conexão com mestres, educadores e criativos

**FIQUE ATENTO: INSCRIÇÕES ABERTAS
LINK DA BIO OU NO SITE
WWW.KARIRICRIATIVO.COM**

PATROCÍNIO

REALIZAÇÃO

GOVERNO FEDERAL

ESCOLA LIVRE KARIRI DE ECONOMIA CRIATIVA



Realizada pelo professor Wallace Freire.



OBSERVA KARIRI

O Observa Kariri será o núcleo de uma rede acadêmica de pesquisa e monitoramento dedicada ao setor criativo regional. Tem como foco a coleta de dados, produção de indicadores e formulação de estratégias, além da promoção de eventos científicos e articulações intersetoriais.

A iniciativa busca fortalecer o ecossistema cultural e subsidiar políticas públicas orientadas por evidências, contribuindo para o desenvolvimento sustentável do Cariri.

Em 2025, contou com o lançamento de 02 editais para contratação de Agentes Mobilizadores e de Jovens Pesquisadores, selecionando

Link para a gravação dos encontros:

https://drive.google.com/file/d/1bDfRIWOvIRuhSI7hdhWjnzT95XAxybjD/view?usp=drive_link

https://drive.google.com/file/d/1o4EPDM39wTqogQXuSxFDCHxqU1bzaRM_/view?usp=drive_link



OBSERVA KARIRI



<<<<
**EDITAL
SELEÇÃO DE AGENTES
MOBILIZADORES
TERRITORIAIS**

Link para acessar o edital:
https://drive.google.com/file/d/1yej_Bo6Gtf7ILrUHfqu-VLTeiA8f-PtO/view?usp=drive_link

>>>>
**EDITAL
SELEÇÃO DE JOVENS
PESQUISADORES**

Link para acessar o edital:
https://drive.google.com/file/d/16Dhu-UnTArpQ3bABaWf-wCeijULOnCzw/view?usp=drive_link



PLATAFORMA DE GESTÃO E GOVERNANÇA



A Plataforma do Programa Kariri Criativo será a principal ferramenta de articulação, monitoramento e fortalecimento do ecossistema de economia criativa do Cariri. Com interface acessível e interativa, ela permitirá integrar ações, dados e agentes culturais e criativos em um único ambiente colaborativo. A plataforma reunirá informações sobre projetos, indicadores, oportunidades de formação, editais, políticas públicas e mapas culturais do território.

Iniciada em Setembro de 2025, as atividades seguem para seu lançamento oficial em Maio de 2026.

PLATAFORMA DE GESTÃO E GOVERNANÇA

Atualmente, a Plataforma está em fase de construção pela equipe de desenvolvedores do projeto, será disponibilizada ao público de forma inteiramente gratuita.

Ao lado, disponibilizamos o link para acesso ao registro em vídeo de uma apresentação do status atual da construção da Plataforma. Vídeo exclusivo para fins de prestação de contas junto ao Banco do Nordeste, não podendo ser veiculado em ações de divulgação.



LINK para Assistir o demonstrativo da plataforma:

[HTTPS://WWW.LOOM.COM/SHARE/E2E16B9A6F834A9CB0C6F317AE39D0BD](https://www.loom.com/share/e2e16b9a6f834a9cb0c6f317ae39d0bd)

PLANO DE AÇÃO - ANO II

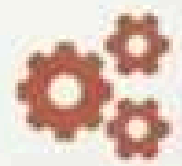

Pilar 1: Governança – Uma Estrutura Permanente de Pactuação Territorial

Fórum de Governança Mensal

- **O quê:** Reuniões mensais com todos os atores da rede (secretarias, Sistema S, universidades, bancos, etc.)
- **Objetivo:** Desenvolver um plano estratégico para o território, com uma carteira de projetos em parceria para o crescimento dos bens e serviços culturais da região.

Plataforma PKC como Ambiente de Governança

- **O quê:** Um espaço digital vivo para pesquisadores, fazedores de cultura, gestores e parceiros.
- **Funcionalidades:** Painéis de acompanhamento de políticas, monitoramento de territórios e agentes, pactuações registradas em tempo real.



PLANO DE AÇÃO - ANO II

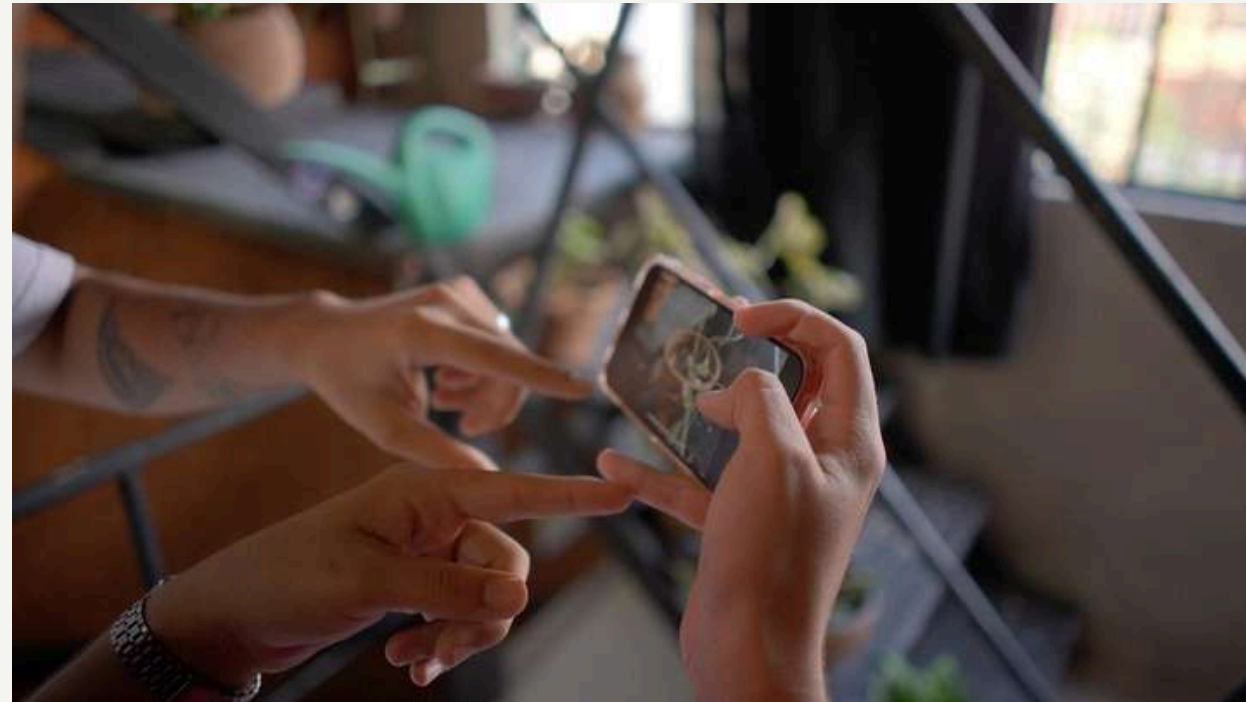

Pilar 2: Formação – Construindo um Ecosystema Educacional Completo

Frente 1: Integração Educacional Estratégica com a SEDUC



Formação Livre: Ampliação da participação de estudantes da rede pública.



Formação Técnica: Institucionalização dos cursos piloto em escolas de ensino médio.



Formação Tecnológica: Articulação entre ensino médio → técnico → tecnológico (IFCE/UFCA).



Curso Tecnológico em Economia Criativa

- **Ação:** Construção curricular com foco em empreendedorismo e gestão cultural.
- **Alavanca:** Apoio à criação de novos cursos no catálogo do MEC e enquadramento no Juros por Educação.



Cursos Técnicos

- **Ação:** Modelagem curricular e articulação com a SEDUC para escolas-piloto.
- **Parceiros:** MinC + MEC + Fundação Itaú Cultural + SECULT CE + SEDUC Ceará.

Alavanca: Integração direta com o Programa Juros por Educação (MEC).



Trilhas Livres (Escola Livre Kariri Criativo + ESCULT)

- **Ação:** Ampliação da oferta híbrida (online + presencial) de cursos de curta duração (audiovisual, design, patrimônio).
- **Infraestrutura:** Possível implantação de um espaço físico híbrido na UFCA.

PROGRAMA KARIRI CRIATIVO - ANO II

EIXOS DO PROGRAMA	JANEIRO A MARÇO	ABRIL A JUNHO	JULHO A SETEMBRO	OUTUBRO A DEZEMBRO
TRILHAS FORMATIVAS	ACOMPANHAMENTO ESCOLA LIVRE KARIRI DE ECONOMIA CRIATIVA		MODELAGEM CURSOS TÉCNICOS E TECNOLÓGICO	
DESENVOLVIMENTO DE TERRITÓRIOS CRIATIVOS	ECOSSISTEMA CRIATIVO (FÓRUM DE GOVERNANÇA)			
	PLATAFORMA DE GESTÃO E GOVERNANÇA 2.0			
PESQUISA	OBSERVA KARIRI			

CONTRAPARTIDAS DE PATROCÍNIO

O Programa Kariri Criativo realizou todas as contrapartidas de patrocínio, conforme contrato junto ao Banco do Nordeste, proporcional às entregas do Ano I.

As contrapartidas estão distribuídas conforme o padrão do BNB: Imagem/Negocial; Social; Ambiental.

Sugestão de Leitura do Relatório:

A seguir, apresentamos a lista completa de contrapartidas realizadas, conforme o padrão do BNB citado acima, indicando em qual anexo as comprovações estão disponíveis - com todos os anexos acompanhando a exata sequência.

Dessa forma, ficará mais fácil localizar cada um dos itens e conectá-los ao disposto no contrato de patrocínio.

CONTRAPARTIDAS DE PATROCÍNIO

LISTA DE CONTRAPARTIDAS DE IMAGEM / NEGOCIAL

Incluir as logomarcas institucionais e/ou citação do Banco do Nordeste e do Governo Federal no material promocional e nos meios de divulgação alusivos ao projeto, indicados abaixo (projeto amparado pela Lei Rouanet ou do Audiovisual também deve conter o selo alusivo ao incentivo fiscal e assinatura do Ministério da Cultura):

[ANEXO I] VEICULAÇÃO EM MÍDIAS:

- A_ 15** Inserções no Jornal O Povo;
- B_ 15** Inserções no Jornal do Cariri;
- C_ 30** Inserções de 30 segundos na TV Verdes Mares;
- D_ 60** Inserções na Rádio Educadora do Cariri;
- E_ 48** Inserções no Facebook;
- F_ 48** Inserções no Instagram;
- G_ 19** Inserções no Youtube;
- H_ 29** Inserções no Google Ads.

[ANEXO II] MATERIAL GRÁFICO:

- A_ 12.500** Flyers;
- B_ 2.500** Folders;
- C_ 500** Camisas;
- D_ 05** Windbanners;
- E_ 2.500** Materiais didáticos (impressas + versão digital);

CONTRAPARTIDAS DE PATROCÍNIO

LISTA DE CONTRAPARTIDAS DE IMAGEM / NEGOCIAL

[ANEXO III] INSTITUCIONAL

A_ Exibição vídeo institucional do Banco do Nordeste;

B_ Exibição de filme institucional, publicitário, sobre políticas públicas, ou de utilidade pública, de interesse do Banco do Nordeste e/ou do Governo Federal;

C_ Espaço de Fala para representante do Banco em todos os eventos de lançamentos;

D_ Cessão de 10% convites do evento ao patrocinador;

E_ Reserva de vagas nos cursos - 5% das vagas dos cursos livres e técnicos serão reservadas para clientes do Banco do Nordeste;

F_ Cessão do material produzido ao patrocinador;

G_ Menção do nome do Banco do Nordeste e do Governo Federal em agradecimento pelo patrocínio em todos os discursos de abertura e encerramento das atividades do evento e destaque nos créditos dos vídeos institucionais e publicações do evento;

H_ Inserção de menções ao patrocinador em newsletters e e-mails enviados aos inscritos;

CONTRAPARTIDAS DE PATROCINIO

LISTA DE CONTRAPARTIDAS SOCIAIS

[ANEXO IV] CONTRAPARTIDAS SOCIAIS

A_ Acesso gratuito total;

B_ Todo o evento será de entrada franca, incluindo palestras, oficinas e exposições;

C_ Tradutor de LIBRAS;

D_ Descrição verbal de conteúdos visuais durante as apresentações;

E_ Materiais impressos com braille ou fonte ampliada para pessoas com baixa visão;

F_ Evento realizado em locais com infraestrutura acessível, com rampas, banheiro adaptados e assentos reservados.

CONTRAPARTIDAS DE PATROCÍNIO

LISTA DE CONTRAPARTIDAS AMBIENTAIS

[ANEXO V] CONTRAPARTIDAS AMBIENTAIS

A_ Realização de coleta seletiva do lixo produzido;

B_ 125 mudas de árvores nativas em parceria com as Prefeituras Municipais e entidades municipais;

C_ Doação dos materiais utilizados no evento para empresas de reciclagem;

D_ Inserção de mensagem de cunho ambiental nas peças de divulgação do evento.



[ANEXO I] VEICULAÇÃO EM MÍDIAS:

A_ 15 Inserções no Jornal O Povo;

B_ 15 Inserções no Jornal do Cariri;

C_ 30 Inserções de 30 segundos na TV Verdes Mares;

D_ 60 Inserções na Rádio Educadora do Cariri;

E_ 48 Inserções no Facebook;

F_ 48 Inserções no Instagram;

G_ 19 Inserções no Youtube;

H_ 29 Inserções no Google Ads.

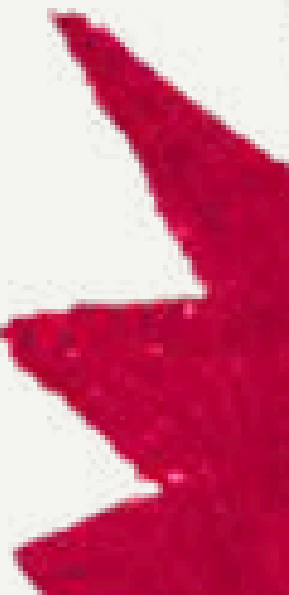

[ANEXO I] VEICULAÇÃO EM MÍDIAS:

A_15 Inserções no Jornal O Povo;

Contratação de exibição de banners no Jornal O Povo, alcançando um total de 150 mil impressões no período de 03 a 18 de novembro de 2025.

Formatos contratados:

BILLBOARD, LARGE E BANNER RETÂNGULO.

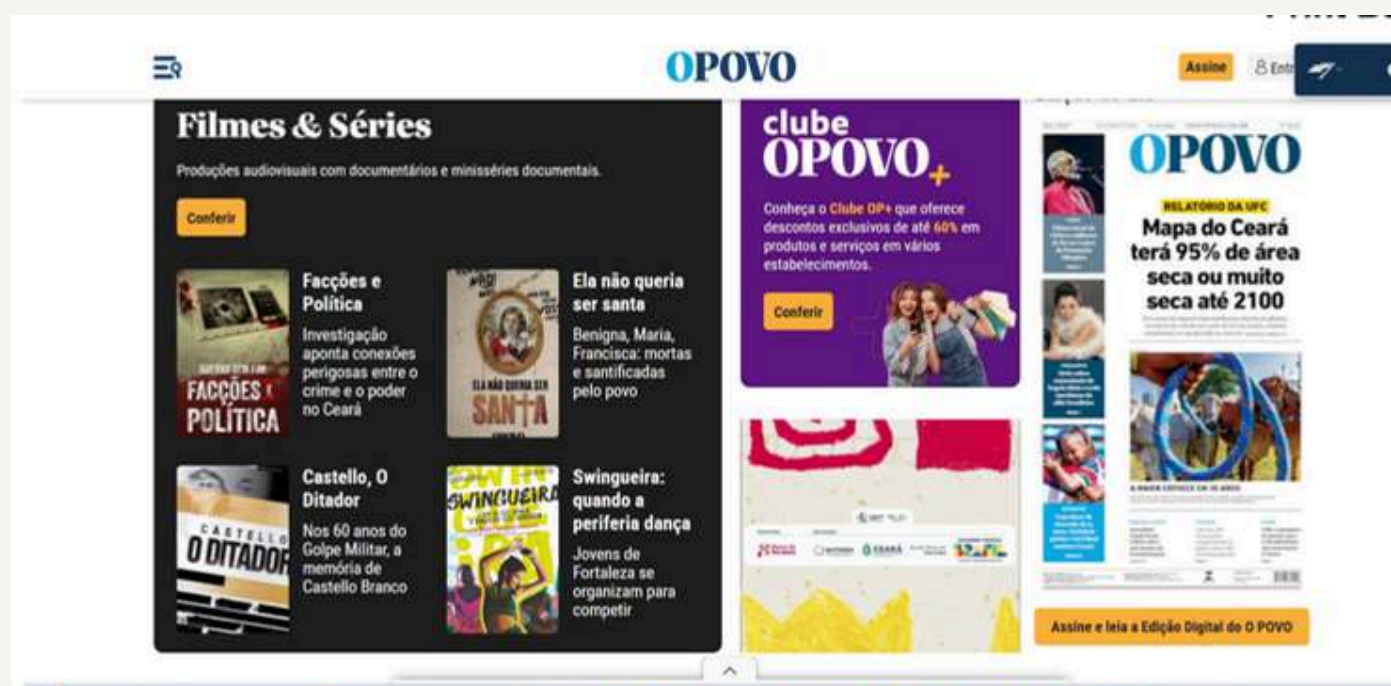

Link para o Relatório Completo, com comprovações:

<https://drive.google.com/file/d/1Q0-ISJ3bHQ1TdBXHdIPbNqhGe6xBhjwB/view?usp=sharing>

ESTADO DO CEARÁ		PREFEITURA MUNICIPAL DE MARACANAÚ			SECRETARIA DE GESTÃO, ORÇAM. E FINANÇAS		Nota Nº 000005745		
							SÉRIE		
							ELETRÔNICA		
NOTA FISCAL ELETRÔNICA DE PRESTAÇÃO DE SERVIÇOS									
Data de Geração	21/11/2025	Competência	NOV/2025	Nº da NFS-e Substituída	0				
Nº do RPS	13236	Local da Prestação	MARACANAÚ-CE	Optante do Simples	NÃO				
DADOS DO PRESTADOR DO SERVIÇO									
Razão Social	COMPANHIA DE COMUNICAÇÃO E INFORMAÇÃO								
Nome Fantasia									
Endereço	R. CENTRAL-3, 561 - DISTRITO INDUSTRIAL I								
CPF/CNPJ	06.913.315/0001-06	Insc. Municipal	116192	UF	CE	Insc. Estadual	0		
Cidade	MARACANAÚ	C.E.P	61939070	Comp.	GALPAO, 1. ANDAR, 1.		Telefone	8532556042	
DADOS DO TOMADOR DO SERVIÇO									
Razão Social	QUITANDA PRODUCOES E SOLUCOES CRIATIVAS LTDA				E-mail	comunicacaokriativo@quitanda			
Endereço	AVENIDA HISTORIADOR RAIMUNDO GIRAÓ, 306 PRAIA DE IRACEMA 60060570 Fortaleza-CE								
CPF/CNPJ	15.037.049/0001-96	Insc. Municipal	0	Insc. Estadual			Telefone	85998165161	
DESCRIÇÃO DOS SERVIÇOS									
VEICULAÇÃO PORTAL: Serviço referente a: VEICULAÇÃO PORTAL MÍDIA NO PORTAL O POVO ONLINE DE 150 MIL IMPRESSÕES DE BANNERS NOS FORMATOS BILLBOARD, LARGE E BANNER RETÂNGULO A SEREM VEICULADOS NO PERÍODO DE 03/11/2025 A 18/11/2025. www.opovo.com.br Valor R\$3.750,00 para o projeto Programa Kariri Criativo - Pronac 247402 - Produto: Custos Vinculados - Etapa Custos de Administração - Cidade: Juazeiro do Norte - Rubrica: Custos de acessibilidade, comunicação e divulgação acessíveis. Dados Bancários Banco Bradesco Agência 2367 Conta 929-6. Chave pix: 06.913.315/0001-06.									
CÓDIGO DA ATIVIDADE/SERVIÇO									
108 / 108 / 631940000 - Portais, provedores de conteúdo e outros serviços de informação na internet									
INFORMAÇÕES PARA SERVIÇOS DE CONSTRUÇÃO CIVIL									
CÓDIGO DA OBRA			ART DA OBRA						
TRIBUTOS FEDERAIS									
PIS	0,00	COFINS	0,00	INSS	0,00	CSLL	0,00	IRRF	0,00
VALORES DO PRESTADOR		INFORMAÇÕES DA OPERAÇÃO			CÁLCULO DO ISS				
Valor dos Serviços	3.750,00	Natureza da Operação			Valor dos Serviços	3.750,00			
(-) Desconto Incondicionado	0,00	Imune			(-) Dedução permitida em lei	0,00			
(-) Desconto condicionado	0,00	Regime Especial de Tributação			(-) Desconto Incondicionado	0,00			
(-) Retenções Federais	0,00	0-Nenhum			Base de Cálculo	3.750,00			
Outras Retenções	0,00	Código de Validação/Link			(X) Alíquota do ISS	0,0000%			
(-) ISS Retido	0,00	0003E2467			ISS a Reter	() Sim (X) Não			
(=) Valor Líquido	3.750,00	www.maracanau.ce.gov.br			(=) Valor do ISS	0,00			
INFORMAÇÕES ADICIONAIS									
OUTRAS INFORMAÇÕES									
Impressa em: 20/11/25 16:06				Hora da emissão: 15:30:06					



Assine

Entrar

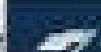

Notícias

Esportes

Divirta-se

Vida & Arte

OP+



Deputados da oposição fazem visita ao Hospital César Cals por Guilherme Gonçalves



Cid Gomes sob pressão dos irmãos por Henrique Araújo



Por que Moura escolheu Derrite como relator do PL Antifacção? por João Paulo Braga



Negócios de impacto e filantropia na COP30 por Carol Kesting

PATROCÍNIO

REALIZAÇÃO

Banco do Nordeste

QUITANDA - Soluções Criativas

CEARÁ GOVERNO DO ESTADO

MINISTÉRIO DA CULTURA

GOVERNO FEDERAL BRASIL UNIÃO E RECONSTRUÇÃO

POLÍTICA

Após STF rejeitar recurso, Bolsonaro esgota opções para evitar prisão por

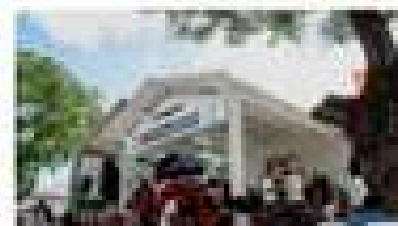

FORTALEZA

Posto reformado é entregue no Álvaro Weyne; bairro terá complexo de saúde até 2026

FORTALEZA

Homem é morto após discussão na rua dos Tabajaras, na Praia de Iracema



Pesquisar



19:16 17/11/2025

Link para o Relatório Completo, com comprovações:

<https://drive.google.com/file/d/1Q0-ISJ3bHQ1TdBXHdIPbNqhGe6xBhjwB/view?usp=sharing>

**[ANEXO I] VEICULAÇÃO EM MÍDIAS:
B_15 Inserções no Jornal do Cariri;**

**¼ DE PÁGINA: 04 INSERÇÕES
| RODAPÉ: 11 INSERÇÕES**

**Edição 28/10/2025:
¼ de página + 02 rodapés**

**Edição 04/11/2025:
¼ de página + 03 rodapés**

**Edição 11/11/2025:
¼ de página + 03 rodapés**

**Edição 18/11/2025:
¼ de página + 03 rodapés**

Link para a Pasta, com comprovações:

https://drive.google.com/drive/folders/1XCKwMNkHtcl3RXXEklaqVQBWC3_s8yi?usp=drive_link



Fortaleza PREFEITURA Finanças		PREFEITURA MUNICIPAL DE FORTALEZA SECRETARIA MUNICIPAL DAS FINANÇAS NOTA FISCAL ELETRÔNICA DE SERVIÇO - NFS-e			Número da NFS-e 1728	
Data e Hora da Emissão	03/11/2025 11:19:41	Competência	11/2025	Código de Verificação	298160147	
Número do RPS		No. NFS-e substituída		Local da Prestação	FORTALEZA - CE	
DADOS DO PRESTADOR DE SERVIÇOS						
Razão Social/Nome		EDITORA E GRAFICA CEARACOM LTDA				
Nome Fantasia		CEARACOM				
CPF/CNPJ	15.915.244/0001-71	Insc Municipal	0271856-1	Município	FORTALEZA - CE	
Endereço e CEP		R CEL ALVES TEIXEIRA, 1905 - DIONÍSIO TORRES CEP:60.135-208				
Complemento		SALA 07	Telefone	(85)3268-1499	E-mail emandeslima@fortalnet.com.br	
DADOS DO TOMADOR DE SERVIÇOS						
Razão Social/Nome		QUITANDA PRODUÇÕES E SOLUÇÕES CRIATIVAS LTDA				
CPF/CNPJ	15.037.049/0001-96	Inscrição Municipal		Município	FORTALEZA - CE	
Endereço e CEP		AV HISTORIADOR RAIMUNDO GIRAÓ, 366 - PRAIA DE IRACEMA CEP: 60.060-570				
Complemento			Telefone	(85)8957-8419	E-mail paulofeitos2@yahoo.com.br	
DISCRIMINAÇÃO DOS SERVIÇOS						
Serviço referente à: VEICULAÇÃO JORNAL 15 Inserções Cariri Criativo - Jornal do Cariri 3 Inserções na Edição 28/10/2025 - ¼ de página + 02 rodapés 4 Inserções na Edição 04/11/2025 - ¼ de página + 03 rodapés 4 Inserções na Edição 11/11/2025 - ¼ de página + 03 rodapés 4 Inserções na Edição 18/11/2025 - ¼ de página + 03 rodapés Valor: R\$ 7.950 para o projeto Programa Kariri Criativo - Pronac 247402 Produto: Custos Vinculados – Etapa Custos de Administração - Cidade: Juazeiro do Norte - Rubrica: Custos de acessibilidade, comunicação e divulgação acessíveis. Dados Bancários: Banco do Brasil - AG 3515-7 - C/C 25228-3						
CÓDIGO DE ATIVIDADE CNAE						
17.02 / 581230101 - EDIÇÃO DE JORNAIS DIÁRIOS						
DETALHAMENTO ESPECÍFICO DA CONSTRUÇÃO CIVIL						
Código da Obra		Código ART				
TRIBUTOS FEDERAIS						
PIS		COFINS		IR(R\$)		INSS(R\$)
						CSLL(R\$)
Detalhamento de Valores - Prestador dos Serviços				Cálculo do ISSQN devido no Município		
Valor dos Serviços R\$	7.950,00	Natureza Operação	Valor dos Serviços R\$		7.950,00	
(-) Desconto Incondicionado		1-Tributação no Município	(-) Deduções Permitidas em Lei			
(-) Desconto Condicionado		Regime especial Tributação	(-) Desconto Incondicionado			
(-) Retenções Federais	0,00	6-Microempresário e Empresa de	Base de Cálculo		7.950,00	
Outras Retenções		Opção Simples Nacional	(X) Aliquota %		5,00	
(-) ISS Retido	397,50	1 - Sim	ISS a reter		(X) Sim () Não	
(=) Valor Líquido R\$	7.552,50	Incentivador Cultural	(=) Valor do ISS R\$		397,50	
		2 - Não				
Avisos		1- Uma via desta Nota Fiscal será enviada através do e-mail fornecido pelo Tomador dos Serviços, no site http://iss.fortaleza.ce.gov.br 2- A autenticidade desta Nota Fiscal poderá ser validada no site http://iss.fortaleza.ce.gov.br/ , com a utilização do Código de Verificação; 3- Documento emitido por ME ou EPP optante pelo Simples Nacional. Não gera direito a crédito fiscal de ISS e IR. 4- Serviço sujeito ao ANEXO 3. 5- Serviços não sujeitos ao fator "1" e tributados pelo Anexo III, exceto para o exterior, com retenção.				

[ANEXO I] VEICULAÇÃO EM MÍDIAS:

C_30 Inserções de 30 segundos na TV Verdes Mares;

Exibição de 30 inserções de 30" na programação da TV VERDES MARES no mês de novembro nos seguintes programas e dias:

Bom dia Brasil - 03, 10, 19, 21
Bom dia Ceará - 04, 06, 11, 13, 17
CETV 1ª Edição - 07, 14, 18
Inspira & Ação - 08, 22
Globo Esporte - 03, 10
Jornal Hoje - 05, 12
Mistura Boa - 08, 15, 22
Hora Um - 04, 13, 17, 20, 21
AutoEsporte - 09
Nordeste Rural - 09, 16
Globo Rural - 16

Link para a Pasta, com comprovações:

https://drive.google.com/drive/folders/1B4QwLvKQuXqQdNf5lxNRqV0BZJZVx9q?usp=drive_link

	DOCUMENTO AUXILIAR DA NOTA FISCAL FATURA DE SERVIÇOS DE COMUNICAÇÃO ELETRÔNICA TV Norte do Ceará LTDA Avenida Padre Cicero, 5051 - São José CNPJ: 02.399.894/0002-40 INSCRIÇÃO ESTADUAL: 063831139							
QUITANDA PRODUCOES E SOLUCOES CRIATIVAS LTDA Avenida Historiador Raimundo Giro, 366 - Praia de Iracema CNPJ/CPF: 15.037.049/0001-96 INSCRIÇÃO ESTADUAL: 072596686 CÓDIGO CLIENTE: 6927 N. TELEFONE: (85)8857-8419 PERÍODO: 04/11/2025 A 21/11/2025	 fl. 1 / 1	NOTA FISCAL FATURA No. 000.000.030 SÉRIE: 001 DATA DE EMISSÃO: 13/11/2025 CONSULTE PELA CHAVE DE ACESSO EM: http://ide-portal.sefazvirtual.rs.gov.br/#/Com CHAVE DE ACESSO 2325 1102 3998 9400 0240 6200 1000 0000 3010 4645 5276 PROTÓCOLO DE AUTORIZAÇÃO DE USO 3232500023527222 13/11/2025 15:30:29						
REFERENCIA (ANO/MES): 11/2025								
VENCIMENTO: 25/11/2025								
TOTAL A PAGAR: R\$ 13.798,87								
ITEM DA FATURA	UNID.	QUANT.	PREÇO UNITÁRIO	VALOR TOTAL	PIS COFINS	BASE CÁLC. ICMS	ALÍQUOTA	VALOR I.C.M.S.
ATIVIDADE DE TELEVISÃO ABERTA OU RÁDIO PARA CLIENTE NACIONAL	UN	1,00	13.798,87	13.798,87	503,66	0,00	0,00	0,00
VALOR TOTAL IFF	13.798,87	INFORMAÇÕES DOS TRIBUTOS		RESERVADO AO FISCO				
VALOR BASE DE CÁLCULO	0,00	TRIBUTO	VALOR					
VALOR ICMS	0,00	PIS	89,69					
VALOR ISENTO	0,00	COFINS	413,97					
VALOR OUTROS	0,00	FUST	0,00					
		FUNTTTEL	0,00					
DADOS ADICIONAIS								
INFORMAÇÕES COMPLEMENTARES VALOR REFERENTE A VEICULAÇÃO DE PROPAGANDA NO MÊS DE NOVEMBRO/2025, PERÍODO DE 01/11 A 22/11/2025, CONFORME AUTORIZAÇÃO RP 14361. DADOS BANCÁRIOS: BRADESCO AGENCIA: 0452 - 9 CONTA: 404830 - 0 CHAVE PIX: 02399894000100. SERVIÇO REFERENTE A ANÚNCIOS NA TV - 30 VTS DE 30S NA PROGRAMAÇÃO DA TV VERDES MARES CARRI DOS DIAS 01 A 22/11/2025. TOTAL R\$13.798,87 PARA O PROJETO PROGRAMA KARZKI CRIATIVO - PROJAC 247402 / PRODUTO: CUSTOS VINCULADOS - ETAPA CUSTOS DE ADMINISTRAÇÃO - CIDADE: JUAZEIRO DO NORTE - RUBRICA: CUSTOS DE ACESSIBILIDADE, COMUNICAÇÃO E DIVULGAÇÃO ACESSESSES. Parcela: 25/11/2025 - R\$ 13.798,87								
IDENTIFICADOR DE DÉBITO AUTOMÁTICO	MÊS REFERÊNCIA	VENCIMENTO	TOTAL A PAGAR	PAGUE NO PIX				
	11/2025	25/11/2025	R\$ 13.798,87					
Número da Fatura: 000.000.030								

[ANEXO I] VEICULAÇÃO EM MÍDIAS:

C_30 Inserções de 30 segundos na TV Verdes Mares;



Link para a Pasta, com comprovações:

https://drive.google.com/drive/folders/1B4QwLvKQuXqQdNf5lxNRqvOBZJZVXx9q?usp=drive_link

REDE GLOBO

MAPA DE INSERÇÃO

MES / ANO	Nº AUTORIZAÇÃO / CONTRATO	DATA AUTORIZAÇÃO	EST. COM.	OPERAÇÃO	COST. VERBA	Nº MP	DATA DE EMISSÃO	VERSÃO	Folha
11/2025	S/N	05/11/2025	TVM	VGN	01	430037	01/12/2025	13:35	1
EXIBIDORA DO MERCADO							CIDADE		UF
TV VERDES MARES INTERIOR							JUAZ. DO NORTE		CE
CLIENTE / ENDEREÇO							CIDADE		UF
QUITANDA PRODUCOES E SOLUCO							FORTALEZA		CE
HISTORIADOR RAIMUNDO GIRAQ							CIDADE		UF
AGÊNCIA / ENDEREÇO									

DATA DOBÇÃO	INTEIROCO PROGRAMA	MODALIDADE	Nº LINHA	STATUS / SEQUÊNCIA	L.C.	SITUAÇÃO EXECUÇÃO	MODALIDADE	Nº LINHA	STATUS / SEQUÊNCIA	L.C.	SITUAÇÃO EXECUÇÃO
03/11	NBRA	CPT	1	10	A	EXIBIDO					
03/11	GESP	CPT	15	10	A	EXIBIDO					
04/11	BPRA	CPT	5	10	A	EXIBIDO					
04/11	HORA	CPT	29	10	A	EXIBIDO					
05/11	JHOJ	CPT	17	10	A	EXIBIDO					
06/11	BPRA	CPT	6	10	A	EXIBIDO					
07/11	PTV1	CPT	10	10	A	EXIBIDO					
08/11	INSP	CPT	13	10	A	EXIBIDO					
08/11	MIBO	CPT	19	10	A	EXIBIDO					
09/11	AUTO	CPT	24	10	A	EXIBIDO					
09/11	RURA	CPT	25	10	A	EXIBIDO					
10/11	NBRA	CPT	2	10	A	EXIBIDO					
10/11	GESP	CPT	16	10	A	EXIBIDO					
11/11	BPRA	CPT	7	10	A	EXIBIDO					
12/11	JHOJ	CPT	18	10	A	EXIBIDO					
13/11	BPRA	CPT	8	10	A	EXIBIDO					
13/11	HORA	CPT	21	10	A	EXIBIDO					
14/11	PTV1	CPT	11	10	A	EXIBIDO					
15/11	MIBO	CPT	28	10	A	EXIBIDO					
16/11	AUTO	CPT	26	10	A	EXIBIDO					
16/11	RURA	CPT	27	10	A	EXIBIDO					
17/11	BPRA	CPT	9	10	A	EXIBIDO					
17/11	HORA	CPT	30	10	A	EXIBIDO					
18/11	PTV1	CPT	12	10	A	EXIBIDO					
19/11	NBRA	CPT	3	10	A	EXIBIDO					
20/11	HORA	CPT	22	10	A	EXIBIDO					
21/11	NBRA	CPT	4	10	A	EXIBIDO					
21/11	HORA	CPT	23	10	A	EXIBIDO					
22/11	INSP	CPT	14	10	A	EXIBIDO					
22/11	MIBO	CPT	20	10	A	EXIBIDO					

INSERÇÕES ORIGINAIS	INSERÇÕES EXIBIDAS	INSERÇÕES A EXIBIR	INSERÇÕES ABATIDAS	INSERÇÕES CANCELADAS	INSERÇÕES ORIGINÁVEIS
30	30	0	0	0	0

L.S.	TÍTULO	DURAÇÃO	PLACA	PRODUTO
A	KARIRI CRIATIVO	30	QUITANDA PRODUCOES	AÇÃO SERVIÇOS AO CONSUMIDOR

[ANEXO I] VEICULAÇÃO EM MÍDIAS:

D_60 Inserções na Rádio Educadora do Cariri;

TESTEMUNHAIS NO RE NOTÍCIAS PRIMEIRA EDIÇÃO

PRIMEIRA SEMANA: DE 20/10 A 25/10.

SEGUNDA SEMANA: DE 27/10 A 01/11.

TERCEIRA SEMANA: DE 03/11 A 08/11.

QUARTA SEMANA: DE 10/11 A 15/11.

QUINTA SEMANA: DE 17/11 A 22/11/2025.

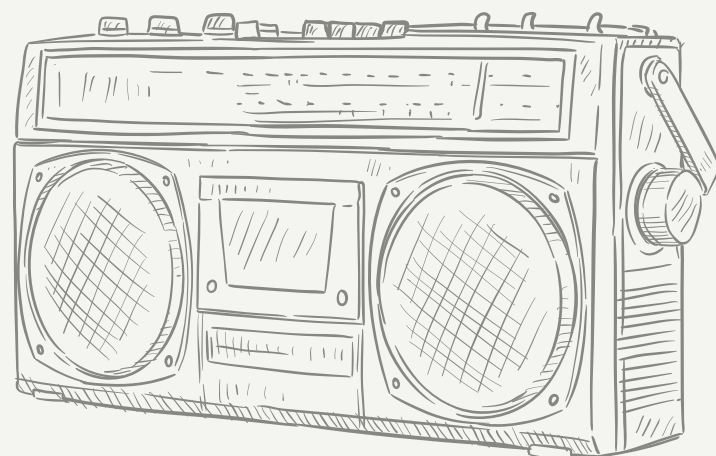

Link para a Pasta, com comprovações:

https://drive.google.com/drive/folders/17x4sRf50g_jcczG-CjgURYA4VI1bxfT_?usp=sharing

ESTADO DO CEARA PREFEITURA DO CRATO SECRETARIA DE FINANÇAS		Nota Nº 000003478			
		SÉRIE			
		ELETRÔNICA			
NOTA FISCAL ELETRÔNICA DE PRESTAÇÃO DE SERVIÇOS					
Data de Geração	29/10/2025	Competência	OUT/2025		
Nº da NFS-e Substituída	3477	Local da Prestação	CRATO-CE		
Nº do RPS	0	Optante do Simples	SIM		
DADOS DO PRESTADOR DO SERVIÇO					
Razão Social	RADIO SOCIEDADE EDUCADORA CARIRI LTDA				
Nome Fantasia					
Endereço	R. VINTE E UM DE JUNHO, 984 - FIMESITA				
CPF/CNPJ	07.175.912/0001-43	Insc. Municipal		450179	
	UF	CE	Insc. Estadual	0	
	Cidade	CRATO	C.E.P	63105100	
	Comp.	SALA 01/02/03		Telefone	8821572719
DADOS DO TOMADOR DO SERVIÇO					
Razão Social	Quitanda Producoes e Solucoes Criativas LTDA		E-mail		
Endereço	AV Avenida Historiador Ramundo Girão, 366 Prais de Tracema 60 000-570 FORTALEZA-CE				
CPF/CNPJ	15.037.049/0001-96	Insc. Municipal	0	Insc. Estadual	
				Telefone	5588999542
DESCRIÇÃO DOS SERVIÇOS					
Serviço referente à: Rádio Valor R\$1.500,00 para o projeto Programa Cariri Criativo - Pronac 247402 Produto: Custos Vinculados – Etapa Custos de Administração - Cidade: Juazeiro do Norte - Rubrica: Custos de acessibilidade, comunicação e divulgação acessíveis					
Dados Bancário para transferências Banco Bradesco Agência: 0454 Conta Corrente: 0319836-7 Titular: Rádio Sociedade Educadora do Cariri Ltda PIX: 07.175.912/0001-43 – CNPJ					
CODIGO DA ATIVIDADE/SERVIÇO					
3501 / 601010000 - Serviços de reportagem, assessoria de imprensa, jornalismo e relações públicas.					
INFORMAÇÕES PARA SERVIÇOS DE CONSTRUÇÃO CIVIL					
CÓDIGO DA OBRA	ART DA OBRA				
TRIBUTOS FEDERAIS					
PIS	0,00	COFINS	0,00		
IRRF	0,00	CSLL	0,00		
IRPJ	0,00	IRMEF	0,00		
VALORES DO PRESTADOR		INFORMAÇÕES DA OPERAÇÃO		CÁLCULO DO ISS	
Valor dos Serviços	1.500,00	Natureza da Operação	Imune	Valor dos Serviços	1.500,00
(-) Desconto Incondicionado	0,00	Regime Especial de Tributação	0-Nenhum	(-) Dedução permitida em lei	0,00
(-) Desconto condicionado	0,00	Código de Validação Link	gadwm97eikxtc2ofhzy4sqvnp5	(-) Desconto Incondicionado	0,00
(-) Retenções Federais	0,00	ISS a Reter	(-) Valor do ISS	Base de Cálculo	0,00
Outras Retenções	0,00	URL	http://servicos2.speedgov.com.br/crato	(X) Alíquota do ISS	0,0000%
(-) ISS Retido	0,00			() Sim (X) Não	
(=) Valor Líquido	1.500,00			(-) Valor do ISS	0,00
INFORMAÇÕES ADICIONAIS					
Esta Nota substitui a de Nº 000003477					
OUTRAS INFORMAÇÕES					
Impressa em: 29/10/25 16:29					
Hora da emissão: 16:29:40					

[ANEXO I] VEICULAÇÃO EM MÍDIAS:
E_48 Inserções no Facebook;

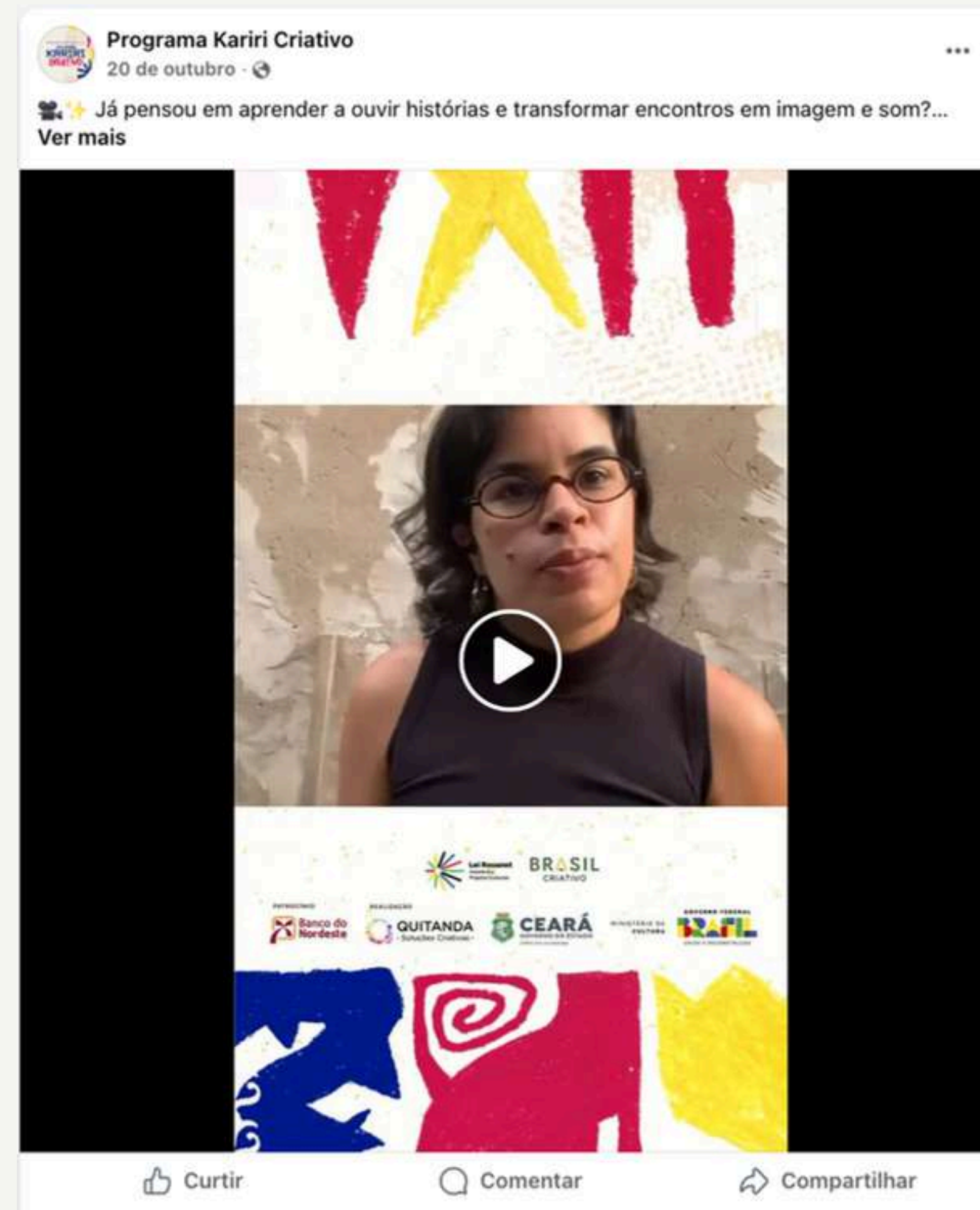

Link para o Relatório, com comprovações:
https://drive.google.com/drive/folders/17x4sRf50g_jcczG-CjgURYA4VI1bxfT?usp=sharing

[ANEXO I] VEICULAÇÃO EM MÍDIAS:
F_48 Inserções no Instagram;



Link para o Relatório, com comprovações:
<https://drive.google.com/file/d/1RVr2NCx4if1Pyj5ix9nOtYlnJ6zSHMaM/view?usp=sharing>

[ANEXO I] VEICULAÇÃO EM MÍDIAS:

G_19 Inserções no Youtube;

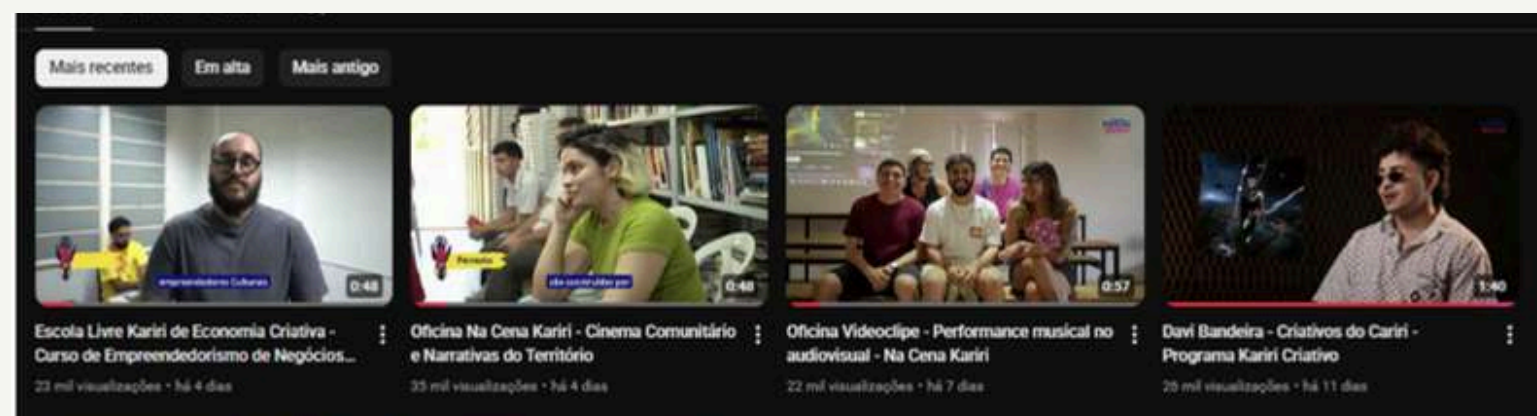
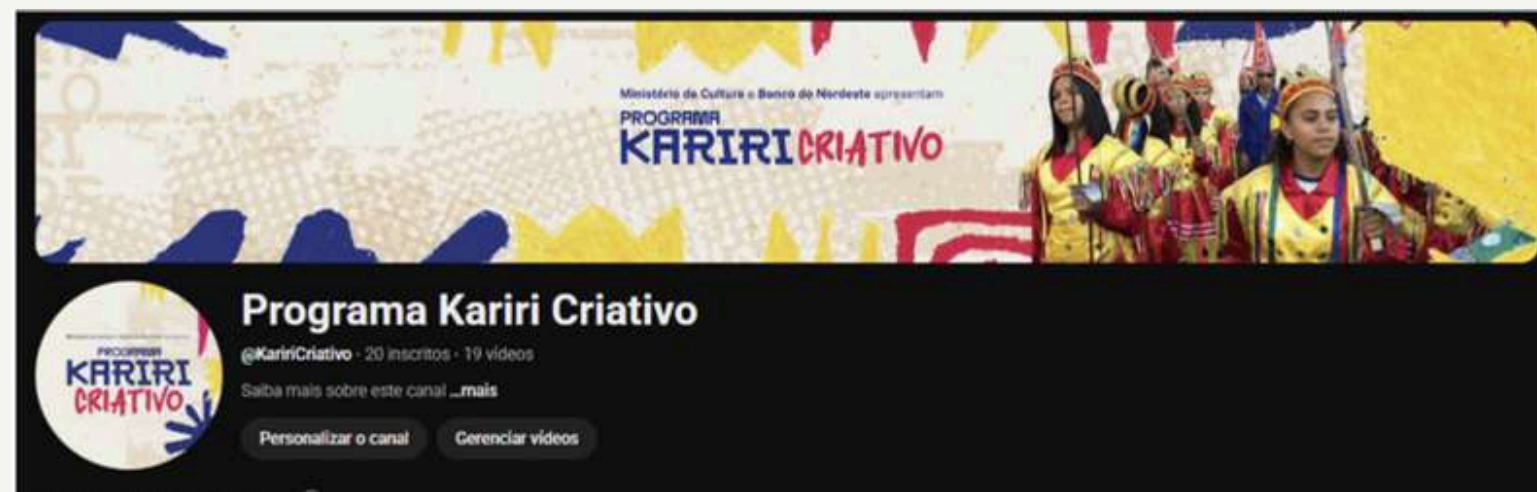

Link para o Relatório, com comprovações:

<https://drive.google.com/file/d/1P-esrgo4NN71epEQ6acXFu0gXQF3CJac/view?usp=sharing>

[ANEXO I] VEICULAÇÃO EM MÍDIAS:
H_29 Inserções no Google Ads.



Link para o Relatório, com comprovações:
https://drive.google.com/file/d/1oEk_ALixl5Xb1j0P9QZnugRj85SKYasj/view?usp=sharing

		PREFEITURA MUNICIPAL DE FORTALEZA SECRETARIA MUNICIPAL DAS FINANÇAS NOTA FISCAL ELETRÔNICA DE SERVIÇO - NFS-e			Número da NFS-e 6				
Data e Hora da Emissão	31/10/2025 20:50:02	Competência	10/2025	Código de Verificação	806990387				
Número do RPS		No. NFS-e substituída	5	Local da Prestação	FORTALEZA - CE				
DADOS DO PRESTADOR DE SERVIÇOS									
Razão Social/Nome		LOTUS PRODUCAO CULTURAL LTDA							
Nome Fantasia									
CPF/CNPJ	60.976.390/0001-61	Insc Municipal	1031201-3	Município	FORTALEZA-CE				
Endereço e CEP		TV COM ACIOLY,94 - FARIAS BRITO CEP: 60.040-050							
Complemento		Telefone	(85)97401-7474	E-mail	work.morgana@gmail.com				
DADOS DO TOMADOR DE SERVIÇOS									
Razão Social/Nome		QUITANDA PRODUCOES E SOLUCOES CRIATIVAS LTDA							
CPF/CNPJ	15.037.049/0001-06	Inscrição Municipal	0.268.382-2	Município	FORTALEZA - CE				
Endereço e CEP		AV HISTORIADOR RAIMUNDO GIRA0, 366 - PRAIA DE IRACEMA CEP: 60.060-570							
Complemento		Telefone	(21)9728-77858	E-mail	financeiroquitandasolucoes@gmail.com				
DISCRIMINAÇÃO DOS SERVIÇOS									
DESCRIÇÃO DO SERVIÇO: Serviço referente à: 1. Gestão de Tráfego pago de até 5 campanhas com 6 anúncios cada, totalizando 30 inserções no total. Serviço inclui copywriter + Acompanhamento + Relatórios R\$3.850,00 2. Investimento em mídia nas plataformas de google ads e metabusiness R\$10.150,00 TOTAL R\$15.000,00 para o projeto Programa Kariri Criativo - Pronac 247402 Produto: Custos Vinculados – Etapa Custos de Administração - Cidade: Juazeiro do Norte - Rubrica: Custos de acessibilidade, comunicação e divulgação acessíveis. Dados da Conta Jurídica: Banco: INTER (077), Agência: 0001 Conta: 45606772-8 CNPJ/PIX: 60.976.390/0001-61									
CÓDIGO DE ATIVIDADE CNAE									
17.06 / 731909999 - OUTRAS ATIVIDADES DE PUBLICIDADE NÃO ESPECIFICADAS ANTERIORMENTE									
DETALHAMENTO ESPECÍFICO DA CONSTRUÇÃO CIVIL									
Código da Obra		Código ART							
TRIBUTOS FEDERAIS									
PIS		COFINS		IR(R\$)		INSS(R\$)		CSLL(R\$)	
Detalhamento de Valores - Prestador dos Serviços				Cálculo do ISSQN devido no Município					
Valor dos Serviços R\$	15.000,00	Natureza Operação		Valor dos Serviços R\$	15.000,00				
(-) Desconto Incondicionado		1-Tributação no Município		(-) Deduções Permitidas em Lei					
(-) Desconto Condicionado		Regime especial Tributação		(-) Desconto Incondicionado					
(-) Retenções Federais	0,00	6-Microempresário e Empresa de		Base de Cálculo	15.000,00				
Outras Retenções		Opção Simples Nacional		(X) Alíquota %	2,17				
(-) ISS Retido	325,50	1 - Sim		ISS a reter	(X) Sim () Não				
(=) Valor Líquido R\$	14.674,50	Incentivador Cultural		(=) Valor do ISS R\$	325,50				
		2 - Não							
Avisos									
1- Uma via desta Nota Fiscal será enviada através do e-mail fornecido pelo Tomador dos Serviços, no site http://iss.fortaleza.ce.gov.br 2- A autenticidade desta Nota Fiscal poderá ser validada no site http://iss.fortaleza.ce.gov.br/ , com a utilização do Código de Verificação. 3- Documento emitido por ME ou EPP optante pelo Simples Nacional. Não gera direito a crédito fiscal de ISS e IR. 4- Serviço sujeito ao ANEXO 5. 5- Serviços sujeitos ao fator "1", exceto para o exterior, com retenção.									



[ANEXO II] MATERIAL GRÁFICO:

A_ 12.500 Flyers;

B_ 2.500 Folders;

C_ 500 Camisas;

D_ 05 Windbanners;

**E_ 2.500 Materiais didáticos
(impressas + versão digital);**



[ANEXO II] MATERIAL GRÁFICO:

A_ 12.500 Flyers;



Flyers do programa, distribuídos durante a realização do seminário Raízes do Amanhã.

ESTADO DO CEARÁ		PREFEITURA MUNICIPAL DE NOVA OLINDA		CNPJ: 07.536.444/0001-95		NOTA FISCAL ELETRÔNICA DE SERVIÇO - NFS-e		QR CODE	
NÚMERO DA NFS-e: 470									
Data Emissão: 04/08/2025 17:55:56		Competência: 08/2025		Chave: F968E08D22AC51B9CF2DC58E14975BA3					
Nº NFS-e Substituída:		Local de Prestação: Nova Olinda - CE							
DADOS DO PRESTADOR DE SERVIÇO									
Razão Social/Nome: GRAFICA FOTOCOPIA LTDA									
Nome Fantasia: GRAFICA FOTOCOPIA									
CNPJ/CPF: 23.536.921/0001-79			Insc. Municipal: 430666			Município: Nova Olinda - CE			
Endereço: RUA UBIRAJARA DE LACERDA, 39 CENTRO, CEP: 63.165-000									
Telefone: 8835461284					E-mail: fotocopia.solucoes@gmail.com				
DADOS DO TOMADOR DE SERVIÇO									
Razão Social/Nome: Quitanda Producoes e Solucoes Criativas LTDA									
CNPJ/CPF: 15.037.049/0001-96			Insc. Municipal:			Município: Fortaleza - CE			
Endereço: Avenida Historiador Raimundo Girão, 366 Praia de Iracema, CEP: 60.060-570									
Telefone: 21972877858					E-mail: financeiroquitandasolucoes@gmail.com				
CÓDIGO DE ATIVIDADE/SERVIÇO									
1822999 - Serviços de acabamentos gráficos, exceto encadernação e plastificação / 13.04 - Reprografia, microfilmagem e digitalização.									
DETALHAMENTO ESPECÍFICO DA CONSTRUÇÃO CIVIL									
Código da Obra:					Código ART:				
TRIBUTOS FEDERAIS									
PIS (R\$): 0,00		COFINS (R\$): 0,00		IR (R\$): 0,00		INSS (R\$): 0,00		CSLL (R\$): 0,00	
Descrição dos Serviços		Valor	Dedução	Desconto Incondic.	Base de Cálculo	Alíquota	Desconto Condic.	Outras Retenções	
Referente a Custos comunicação e divulgação acessíveis (Etapa Administração - Custos Vinculados), em Cidade Juazeiro do Norte, do projeto Programa Kariri Criativo, PRONAC 247402		19.290,00	0,00	0,00	19.290,00	2,00	0,00	0,00	
12500 Flyers (R\$ 4.500,00), 1500 Cadernetas (R\$ 6.750,00), 500 Camisas (R\$ 19.950,00), 7 Windbanner (R\$ 3.290,00) e 2500 Folders (R\$ 3.250,00).									
Detalhamento de Valores - Prestador de Serviços					Cálculo do ISSQN devido ao município				
Valor dos Serviços R\$		19.290,00			Valor dos Serviços R\$		19.290,00		
(-) Descontos Incondicionados		0,00			(-) Deduções permitidas em lei		0,00		
(-) Descontos Condicionados		0,00			(-) Descontos Incondicionados		0,00		
(-) Retenções federais		0,00			Base de Cálculo		19.290,00		
Outras Retenções		0,00			Alíquota (%)		2,00		
(-) ISS Retido		0,00			ISS a Reter		() Sim (X) Não		
(=) Valor líquido R\$		19.290,00			(=) Valor do ISS R\$		385,80		
NOTAS									
BANCO DO BRASIL Agência: 4380-X Conta corrente: 12.230-0 Favorecido: GRAFICA FOTOCOPIA LTDA.									

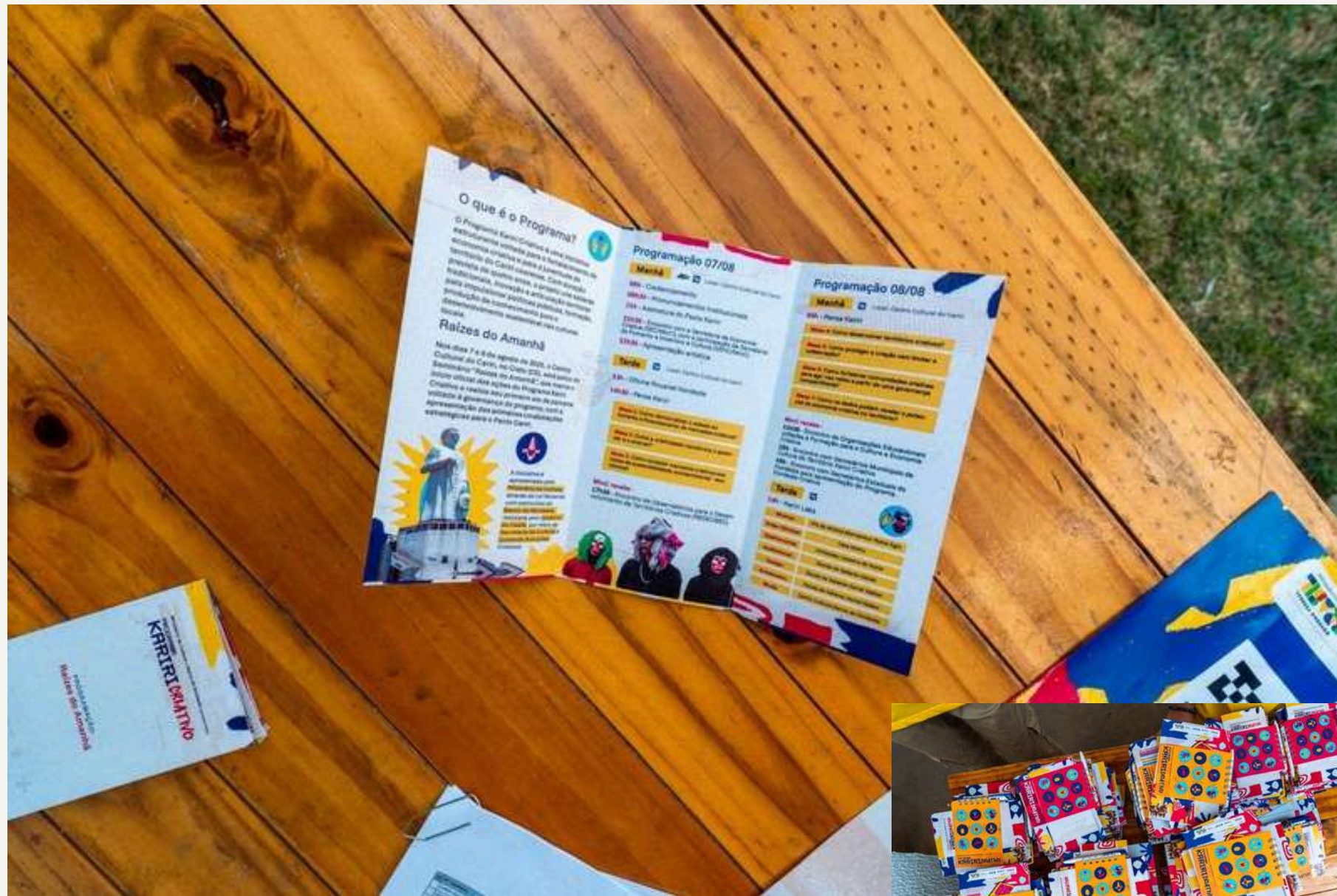

[ANEXO II] MATERIAL GRÁFICO:

B_ 2.500 Folders;



Folders de programação distribuidos durante o seminário Raizes do Amanhã.



		ESTADO DO CEARÁ PREFEITURA MUNICIPAL DE NOVA OLINDA CNPJ: 07.536.444/0001-95 NOTA FISCAL ELETRÔNICA DE SERVIÇO - NFS-e						
NÚMERO DA NFS-e: 470								
Data Emissão: 04/08/2025 17:55:56		Competência: 08/2025		Chave: F968E08D22AC51B9CF2DC58E14975BA3				
Nº NFS-e Substituída:		Local de Prestação: Nova Olinda - CE						
DADOS DO PRESTADOR DE SERVIÇO								
Razão Social/Nome: GRAFICA FOTOCOPIA LTDA								
Nome Fantasia: GRAFICA FOTOCOPIA								
CNPJ/CPF: 23.536.921/0001-79		Insc. Municipal: 430666		Município: Nova Olinda - CE				
Endereço: RUA UBIRAJARA DE LACERDA, 39 CENTRO, CEP: 63.165-000								
Telefone: 8835461284			E-mail: fotocopia.solucoes@gmail.com					
DADOS DO TOMADOR DE SERVIÇO								
Razão Social/Nome: Quitanda Producoes e Solucoes Criativas LTDA								
CNPJ/CPF: 15.037.049/0001-96		Insc. Municipal:		Município: Fortaleza - CE				
Endereço: Avenida Historiador Raimundo Girão, 366 Praia de Iracema, CEP: 60.060-570								
Telefone: 21972877858			E-mail: financeiroquitandasolucoes@gmail.com					
CÓDIGO DE ATIVIDADE/SERVIÇO								
1822999 - Serviços de acabamentos gráficos, exceto encadernação e plastificação / 13.04 - Reprografia, microfilmagem e digitalização.								
DETALHAMENTO ESPECÍFICO DA CONSTRUÇÃO CIVIL								
Código da Obra:		Código ART:						
TRIBUTOS FEDERAIS								
PIS (R\$): 0,00		COFINS (R\$): 0,00		IR (R\$): 0,00				
INSS (R\$): 0,00		CSLL (R\$): 0,00						
Descrição dos Serviços		Valor	Dedução	Desconto Incondic.	Base de Cálculo	Alíquota	Desconto Condic.	Outras Retenções
Referente a Custos comunicação e divulgação acessíveis (Etapa Administração - Custos Vinculados), em Cidade Juazeiro do Norte, do projeto Programa Kariri Criativo, PRONAC 247402		19.290,00	0,00	0,00	19.290,00	2,00	0,00	0,00
12500 Flyers (R\$ 4.500,00), 1500 Cadernetas (R\$ 6.750,00), 500 Camisas (R\$ 19.950,00), 7 Windbanner (R\$ 3.290,00) e 2500 Folders (R\$ 3.250,00).								
Detalhamento de Valores - Prestador de Serviços				Cálculo do ISSQN devido ao município				
Valor dos Serviços R\$		19.290,00		Valor dos Serviços R\$		19.290,00		
(-) Descontos Incondicionados		0,00		(-) Deduções permitidas em lei		0,00		
(-) Descontos Condicionados		0,00		(-) Descontos Incondicionados		0,00		
(-) Retenções federais		0,00		Base de Cálculo		19.290,00		
Outras Retenções		0,00		Alíquota (%)		2,00		
(-) ISS Retido		0,00		ISS a Retor		() Sim (X) Não		
(=) Valor líquido R\$		19.290,00		(-) Valor do ISS R\$		385,80		
NOTAS								
BANCO DO BRASIL Agência: 4380-X Conta corrente: 12.230-0 Favorecido: GRAFICA FOTOCÓPIA LTDA.								

[ANEXO II] MATERIAL GRÁFICO:

C_500 Camisas;

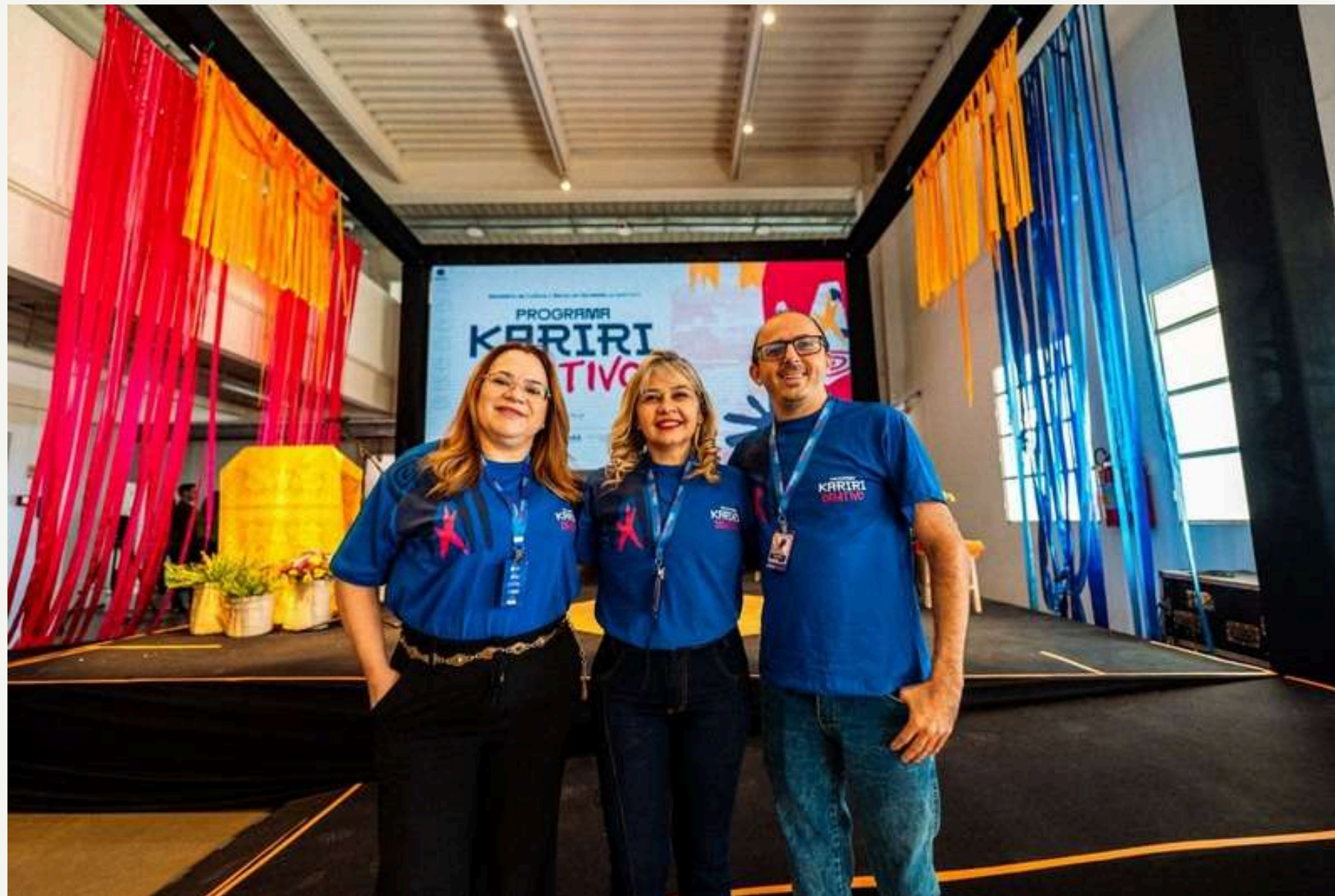

Camisas distribuidas para equipe de produção, participantes do programa, convidados e parceiros.

ESTADO DO CEARÁ		PREFEITURA MUNICIPAL DE NOVA OLINDA		CNPJ: 07.536.444/0001-95		NOTA FISCAL ELETRÔNICA DE SERVIÇO - NFS-e		QR CODE	
NÚMERO DA NFS-e: 470		Data Emissão: 04/08/2025 17:55:56		Competência: 08/2025		Chave: F968E08D22AC51B9CF2DC58E14975BA3			
Nº NFS-e Substituída:		Local de Prestação: Nova Olinda - CE							
DADOS DO PRESTADOR DE SERVIÇO									
Razão Social/Nome: GRAFICA FOTOCOPIA LTDA									
Nome Fantasia: GRAFICA FOTOCOPIA									
CNPJ/CPF: 23.536.921/0001-79			Insc. Municipal: 430666			Município: Nova Olinda - CE			
Endereço: RUA UBIRAJARA DE LACERDA, 39 CENTRO, CEP: 63.165-000									
Telefone: 8835461284					E-mail: fotocopia.solucoes@gmail.com				
DADOS DO TOMADOR DE SERVIÇO									
Razão Social/Nome: Quitanda Producoes e Solucoes Criativas LTDA									
CNPJ/CPF: 15.037.049/0001-96			Insc. Municipal:			Município: Fortaleza - CE			
Endereço: Avenida Historiador Raimundo Girão, 366 Praia de Iracema, CEP: 60.060-570									
Telefone: 21972877858					E-mail: financeiroquitandasolucoes@gmail.com				
CÓDIGO DE ATIVIDADE/SERVIÇO									
1822999 - Serviços de acabamentos gráficos, exceto encadernação e plastificação / 13.04 - Reprografia, microfilmagem e digitalização.									
DETALHAMENTO ESPECÍFICO DA CONSTRUÇÃO CIVIL									
Código da Obra:					Código ART:				
TRIBUTOS FEDERAIS									
PIS (R\$): 0,00		COFINS (R\$): 0,00		IR (R\$): 0,00		INSS (R\$): 0,00		CSLL (R\$): 0,00	
Descrição dos Serviços		Valor	Dedução	Desconto Incondic.	Base de Cálculo	Alíquota	Desconto Condic.	Outras Retenções	
Referente a Custos comunicação e divulgação acessíveis (Etapa Administração - Custos Vinculados), em Cidade Juazeiro do Norte, do projeto Programa Kariri Criativo, PRONAC 247402		19.290,00	0,00	0,00	19.290,00	2,00	0,00	0,00	
12500 Flyers (R\$ 4.500,00), 1500 Cadernetas (R\$ 6.750,00), 500 Camisas (R\$ 19.950,00), 7 Windbanner (R\$ 3.290,00) e 2500 Folders (R\$ 3.250,00).									
Detalhamento de Valores - Prestador de Serviços					Cálculo do ISSQN devido ao município				
Valor dos Serviços R\$		19.290,00			Valor dos Serviços R\$		19.290,00		
(-) Descontos Incondicionados		0,00			(-) Deduções permitidas em lei		0,00		
(-) Descontos Condicionados		0,00			(-) Descontos Incondicionados		0,00		
(-) Retenções federais		0,00			Base de Cálculo		19.290,00		
Outras Retenções		0,00			Alíquota (%)		2,00		
(-) ISS Retido		0,00			ISS a Reter		() Sim (X) Não		
(=) Valor líquido R\$		19.290,00			(=) Valor do ISS R\$		385,80		
NOTAS									
BANCO DO BRASIL Agência: 4380-X Conta corrente: 12.230-0 Favorecido: GRAFICA FOTOCOPIA LTDA.									

[ANEXO II] MATERIAL GRÁFICO:
D_05 Windbanners;



Windbanners posicionados no Centro Cultural do Kariri.

ESTADO DO CEARÁ		PREFEITURA MUNICIPAL DE NOVA OLINDA		CNPJ: 07.536.444/0001-95		NOTA FISCAL ELETRÔNICA DE SERVIÇO - NFS-e		QR CODE	
NÚMERO DA NFS-e: 470		Data Emissão: 04/08/2025 17:55:56		Competência: 08/2025		Chave: F968E08D22AC51B9CF2DC58E14975BA3			
Nº NFS-e Substituída:		Local de Prestação: Nova Olinda - CE							
DADOS DO PRESTADOR DE SERVIÇO									
Razão Social/Nome: GRAFICA FOTOCOPIA LTDA									
Nome Fantasia: GRAFICA FOTOCOPIA									
CNPJ/CPF: 23.536.921/0001-79			Insc. Municipal: 430666			Município: Nova Olinda - CE			
Endereço: RUA UBIRAJARA DE LACERDA, 39 CENTRO, CEP: 63.165-000									
Telefone: 8835461284					E-mail: fotocopia.solucoes@gmail.com				
DADOS DO TOMADOR DE SERVIÇO									
Razão Social/Nome: Quitanda Producoes e Solucoes Criativas LTDA									
CNPJ/CPF: 15.037.049/0001-96			Insc. Municipal:			Município: Fortaleza - CE			
Endereço: Avenida Historiador Raimundo Girão, 366 Praia de Iracema, CEP: 60.060-570									
Telefone: 21972877858					E-mail: financeiroquitandasolucoes@gmail.com				
CÓDIGO DE ATIVIDADE/SERVIÇO									
1822999 - Serviços de acabamentos gráficos, exceto encadernação e plastificação / 13.04 - Reprografia, microfilmagem e digitalização.									
DETALHAMENTO ESPECÍFICO DA CONSTRUÇÃO CIVIL									
Código da Obra:					Código ART:				
TRIBUTOS FEDERAIS									
PIS (R\$): 0,00		COFINS (R\$): 0,00		IR (R\$): 0,00		INSS (R\$): 0,00		CSLL (R\$): 0,00	
Descrição dos Serviços		Valor	Dedução	Desconto Incondic.	Base de Cálculo	Alíquota	Desconto Condic.	Outras Retenções	
Referente a Custos comunicação e divulgação acessíveis (Etapa Administração - Custos Vinculados), em Cidade Juazeiro do Norte, do projeto Programa Kariri Criativo, PRONAC 247402		19.290,00	0,00	0,00	19.290,00	2,00	0,00	0,00	
12500 Flyers (R\$ 4.500,00), 1500 Cadernetas (R\$ 6.750,00), 500 Camisas (R\$ 19.950,00), 7 Windbanner (R\$ 3.290,00) e 2500 Folders (R\$ 3.250,00).									
Detalhamento de Valores - Prestador de Serviços					Cálculo do ISSQN devido ao município				
Valor dos Serviços R\$		19.290,00			Valor dos Serviços R\$		19.290,00		
(-) Descontos Incondicionados		0,00			(-) Deduções permitidas em lei		0,00		
(-) Descontos Condicionados		0,00			(-) Descontos Incondicionados		0,00		
(-) Retenções federais		0,00			Base de Cálculo		19.290,00		
Outras Retenções		0,00			Alíquota (%)		2,00		
(-) ISS Retido		0,00			ISS a Reter		() Sim (X) Não		
(=) Valor líquido R\$		19.290,00			(=) Valor do ISS R\$		385,80		
NOTAS									
BANCO DO BRASIL Agência: 4380-X Conta corrente: 12.230-0 Favorecido: GRAFICA FOTOCOPIA LTDA.									

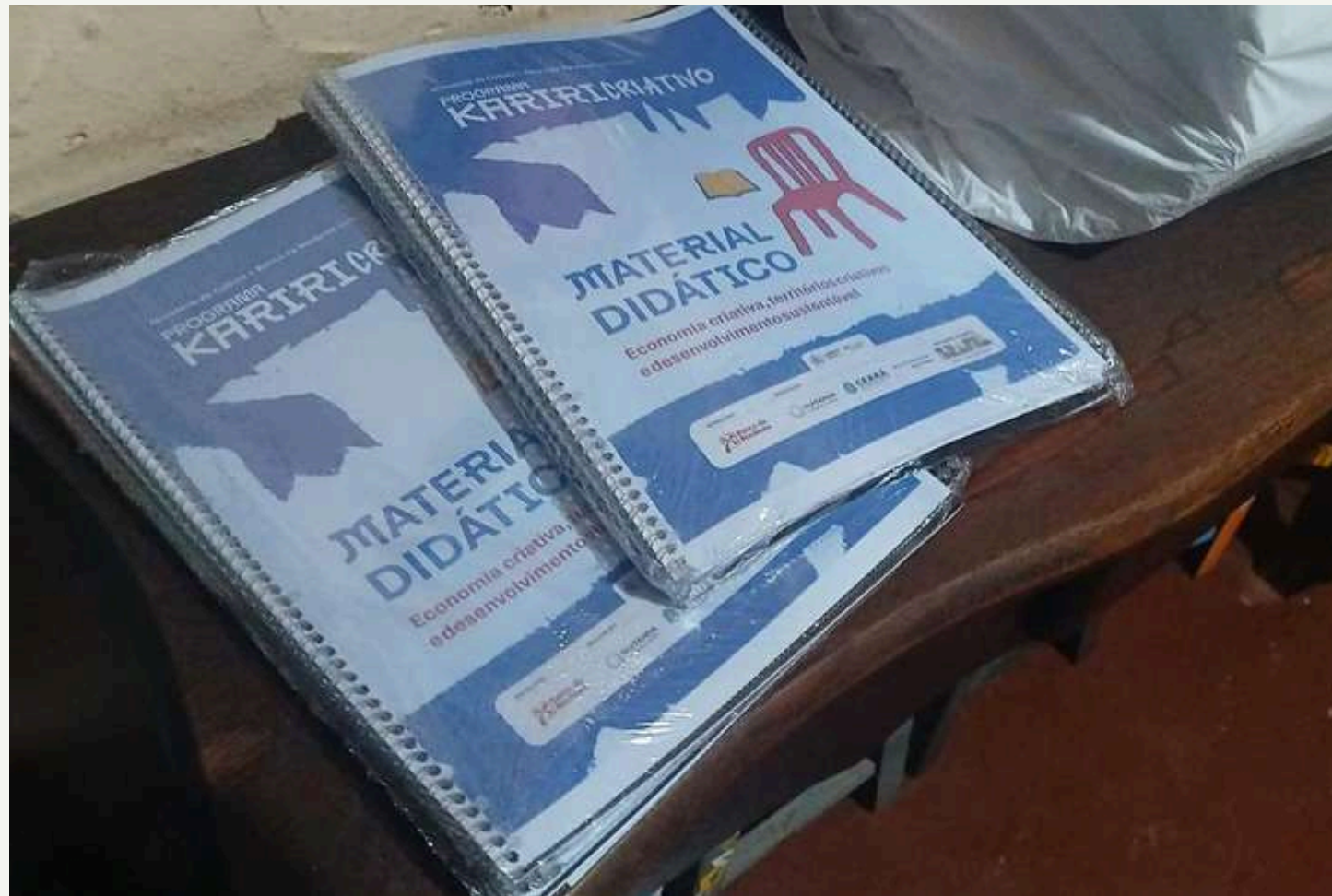
[ANEXO II] MATERIAL GRÁFICO:**E_2.500** Materiais didáticos (versão impressa e versão digital);

Confecção do material didático da Escola Livre, com conteúdos relacionados a Economia criativa, territórios criativos e desenvolvimento sustentável, distribuído para alunos participantes das formações.

	PREFEITURA MUNICIPAL DE NOVA OLINDA Secretaria Municipal da Fazenda Nota Fiscal Eletrônica de Serviço Município: NOVA OLINDA Código: 2309201 UF: CE Código: 23	NP da Nota: 508 Série: E Data/Hora: 21/11/2025 13:18:53 11/2025 Ass. Digital: 201983256737721/11/2025 Forma de Pagamento: A vista												
	PRESTADOR DO SERVIÇO Nome/Razão Social: GRAFICA FOTOCOPIA LTDA I.M.: 430666 Endereço: RUA UBIRAJARA DE LACERDA,39 CASA -A CEP: 63165000 Bairro: CENTRO Cidade: NOVA OLINDA UF: CE Fone: 8835461284 Email: fotocopia.solucoes@gmail.com ISENTOMIMUNE: NÃO CNPJ/CPF: 23536921000179 ISS: EXIGÍVEL (VARIÁVEL) I.E/RG: ISENTO													
TOMADOR DO SERVIÇO Nome/Razão Social: QUITANDA PRODUCOES E SOLUCOES CRIATIVAS LTDA Endereço: AVENIDA HISTORIADOR RAIMUNDO GIRÃO, 366 CEP: 60.060-570 Bairro: PRAIA DE IRACEMA Cidade: FORTALEZA - COD.MUNIC.: 2304400 UF: CE Fone: (21) 9.7287-7858 Email: financeiroquitandasolucoes@gmail.com CNPJ/CPF: 15.037.049/0001-96 I.E/RG: 0 Inscrição Municipal: 0														
DESCRIÇÃO DO SERVIÇO <table border="1"> <thead> <tr> <th>Item da Lista</th> <th>Qtde</th> <th>Detalhamento</th> <th>Valor Unitário(R\$)</th> <th>Valor Dedução(R\$)</th> <th>Valor Total(R\$)</th> </tr> </thead> <tbody> <tr> <td>11.00</td> <td>1,00</td> <td>SERVIÇO REFERENTE A IMPRESSÃO DE 2.500 MATERIAIS DIDÁTICOS (IMPRESSA + VERSÃO DIGITAL) - R\$9.000,00 PARA O PROJETO PROGRAMA KARIRI CRIATIVO - PRONAC 247402 PRODUTO: CUSTOS VINCULADOS - ETAPA CUSTOS DE ADMINISTRAÇÃO - CIDADE: JUAZEIRO DO NORTE - RUBRICA: CUSTOS DE ACESSIBILIDADE, COMUNICAÇÃO E DIVULGAÇÃO ACESSÍVEIS.</td> <td>R\$ 9.000,00</td> <td>R\$ 0,00</td> <td>R\$ 9.000,00</td> </tr> </tbody> </table> CNAE: 1822-9/99 - Serviços de acabamentos gráficos, exceto encadernação e plastificação			Item da Lista	Qtde	Detalhamento	Valor Unitário(R\$)	Valor Dedução(R\$)	Valor Total(R\$)	11.00	1,00	SERVIÇO REFERENTE A IMPRESSÃO DE 2.500 MATERIAIS DIDÁTICOS (IMPRESSA + VERSÃO DIGITAL) - R\$9.000,00 PARA O PROJETO PROGRAMA KARIRI CRIATIVO - PRONAC 247402 PRODUTO: CUSTOS VINCULADOS - ETAPA CUSTOS DE ADMINISTRAÇÃO - CIDADE: JUAZEIRO DO NORTE - RUBRICA: CUSTOS DE ACESSIBILIDADE, COMUNICAÇÃO E DIVULGAÇÃO ACESSÍVEIS.	R\$ 9.000,00	R\$ 0,00	R\$ 9.000,00
Item da Lista	Qtde	Detalhamento	Valor Unitário(R\$)	Valor Dedução(R\$)	Valor Total(R\$)									
11.00	1,00	SERVIÇO REFERENTE A IMPRESSÃO DE 2.500 MATERIAIS DIDÁTICOS (IMPRESSA + VERSÃO DIGITAL) - R\$9.000,00 PARA O PROJETO PROGRAMA KARIRI CRIATIVO - PRONAC 247402 PRODUTO: CUSTOS VINCULADOS - ETAPA CUSTOS DE ADMINISTRAÇÃO - CIDADE: JUAZEIRO DO NORTE - RUBRICA: CUSTOS DE ACESSIBILIDADE, COMUNICAÇÃO E DIVULGAÇÃO ACESSÍVEIS.	R\$ 9.000,00	R\$ 0,00	R\$ 9.000,00									
OBS: VALOR APROXIMADO DOS TRIBUTOS (LEI 12.741/2012): R\$. BANCO DO BRASIL Agência: 4380-X Conta Corrente: 12230-0 Favorecido: GRÁFICA FOTOCOPIA LTDA. Chave PIX (CNPJ): 23536921000179 Gráfica Fotocópia LTDA.														
Local da Prestação do Serviço: No município sem retenção Retenções a serem efetuadas pelo Tomador do Serviço (R\$) ISS: 0,00 IRRF: 0,00 PIS: 0,00 COFINS: 0,00 CSLL: 0,00 INSS: 0,00 SEST/SENAT: 0,00 DESC.CONDICIONADO: 0,00														
Valores da Nota Fiscal Eletrônica de Serviço (R\$) BRUTO: 9.000,00 RETENÇÕES: 0,00 DEDUÇÕES: 0,00 BASE DE CÁLCULO: 9.000,00 ISS DEV. SIMP. NAC.: 180,00 LIQUIDO: 9.000,00														
DOCUMENTO EMITIDO POR ME OU EPP OPTANTE PELO SIMPLES NACIONAL - Aliq: 2,00														
<p>Esta Nota Fiscal Eletrônica de Serviço foi emitida de acordo com o Decreto nº CONSULTE A AUTENTICIDADE DAS INFORMAÇÕES CONSTANTES DESTA NFeS NO SITE DA PREFEITURA OU POR MEIO DE APARELHO COM APLICATIVO PARA CÓDIGO QR.</p>														

[ANEXO II] MATERIAL GRÁFICO:

E_ 2.500 Materiais didáticos (versão impressa e versão digital);



Link para acessar a versão digital do material didático:

https://drive.google.com/file/d/1fxPyljQbpGm_a6uS2FYWM3uaOskK1esR/view?usp=drive_link

[ANEXO II] MATERIAL GRÁFICO:

E_ 2.500 Materiais didáticos (versão impressa e versão digital);





[ANEXO III] INSTITUCIONAL

A_ Exibição vídeo institucional do Banco do Nordeste;

B_ Exibição de filme institucional, publicitário, sobre políticas públicas, ou de utilidade pública, de interesse do Banco do Nordeste e/ou do Governo Federal;

C_ Espaço de Fala para representante do Banco em todos os eventos de lançamentos;

D_ Cessão de 10% convites do evento ao patrocinador;

E_ Reserva de vagas nos cursos - 5% das vagas dos cursos livres e técnicos serão reservadas para clientes do Banco do Nordeste;

F_ Cessão do material produzido ao patrocinador;

G_ Menção do nome do Banco do Nordeste e do Governo Federal em agradecimento pelo patrocínio em todos os discursos de abertura e encerramento das atividades do evento e destaque nos créditos dos vídeos institucionais e publicações do evento;

H_ Inserção de menções ao patrocinador em newsletters e e-mails enviados aos inscritos;

[ANEXO III] INSTITUCIONAL

A_ Exibição vídeo institucional do Banco do Nordeste;

B_ Exibição de filme institucional, publicitário, sobre políticas públicas, ou de utilidade pública, de interesse do Banco do Nordeste e/ou do Governo Federal;

Exibição no videos institucionais no início das ações formativas realizadas pelo projeto, para os participantes.

Links para acessar o registro da exibição dos videos:

https://drive.google.com/file/d/1bas-v7uHq0MkD9k1o-ATpXfNjBvzCLbr/view?usp=drive_link

https://drive.google.com/file/d/1a1NYFSwuo hPxK3Y7riQCTCNHGFQgk9X5/view?usp=drive_link

Videos exibidos:

https://drive.google.com/file/d/17JzexlcS54P MJSKxctszNjWhTR5LOX6M/view?usp=drive_link



[ANEXO III] INSTITUCIONAL

C_ Espaço de Fala para representante do Banco em todos os eventos de lançamentos;

Fala do senhor Paulo Câmara, presidente do Banco do Nordeste durante o evento de lançamento do Programa Kariri Criativo, no dia 07 de agosto de 2025, no Centro Cultural do Cariri, Servulo Esmeraldo.

Link para acessar a transmissão do evento de Lançamento:

<https://youtu.be/37KFkf3sjto?si=GlGjMXKTZ-kGZbSE>

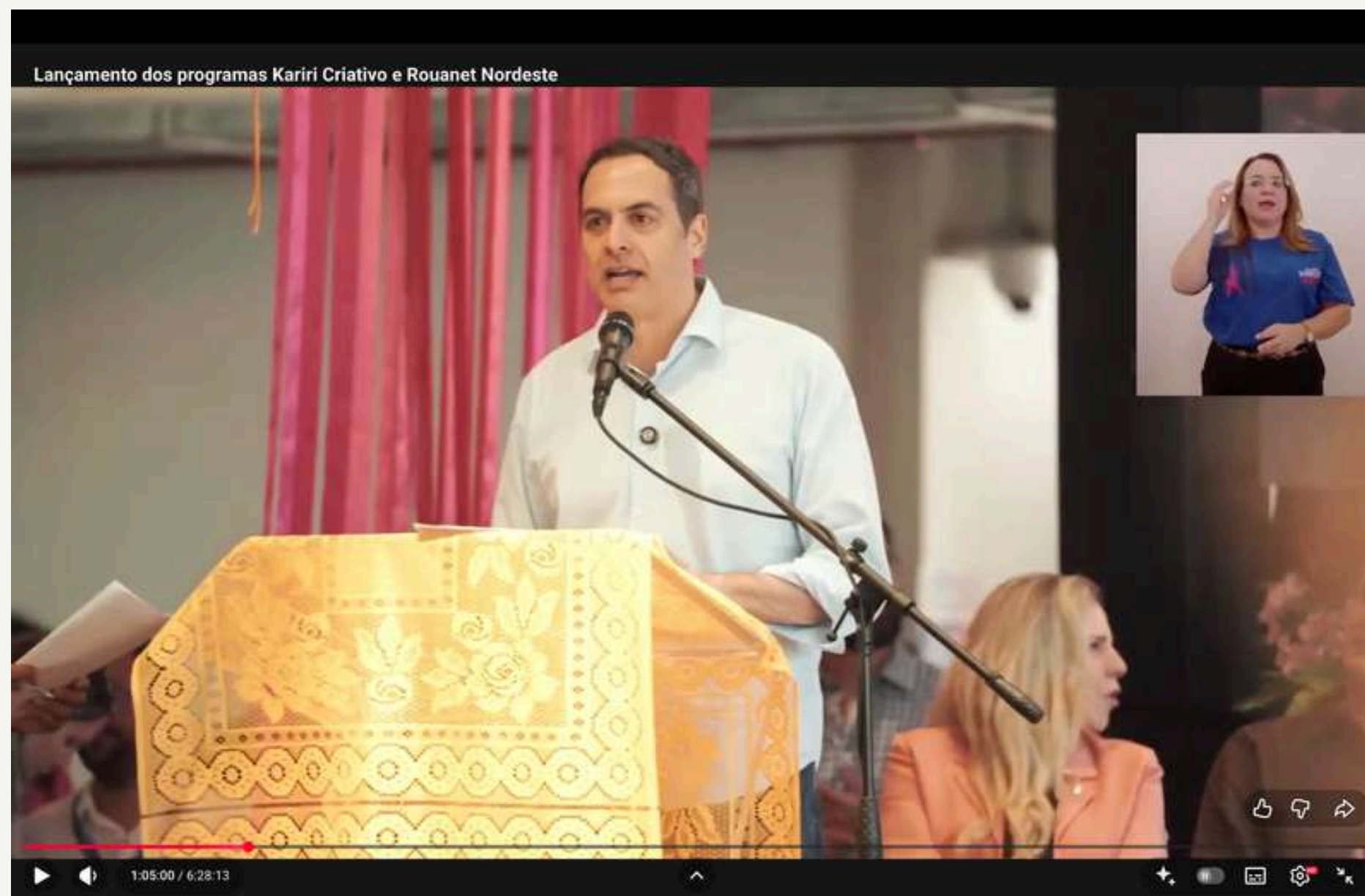

[ANEXO III] INSTITUCIONAL

D_ Cessão de 10% convites do evento ao patrocinador;

E_ Reserva de vagas nos cursos - 5% das vagas dos cursos livres e técnicos serão reservadas para clientes do Banco do Nordeste;

Disponibilização dos convites e reserva de vagas nas ações do Programa.

06/11/2025 - 21:03:12

Por você

Prezados

Como parte das contrapartidas institucionais pactuadas, enviamos anexo o convite oficial referente às ações do Programa Kariri Criativo.

Conforme acordado, disponibilizaremos ao Banco do Nordeste do Brasil o equivalente a 10% dos convites das ações abertas ao público, para uso institucional e relacionamento do Banco.

Pedimos, por gentileza, que nos informem os nomes das pessoas indicadas.

Agradecemos como sempre pela parceria e apoio.

Atenciosamente,
Coordenação Geral - Programa Kariri Criativo

Anexos:

Tipo	Descrição	Ação
PDF	Convite institucional	Ver Anexo

BRASIL CRIATIVO

Ministério da Cultura e Banco do Nordeste apresentam

PROGRAMA **KARIRI CRIATIVO** RAÍZES DO AMANHÃ

CONVITE INSTITUCIONAL — PROGRAMA KARIRI CRIATIVO
Banco do Nordeste do Brasil S.A.

O Programa Kariri Criativo tem a honra de convidar o Banco do Nordeste do Brasil S.A. a participar das ações formativas, encontros e experiências que compõem o primeiro ciclo de realização do Programa.

No âmbito desta parceria institucional, e de acordo com a contrapartida firmada, serão disponibilizados ao Banco do Nordeste **10% (dez por cento) dos convites** de cada evento de acesso público do Programa, compreendendo:

- Oficinas Livres / Cursos Formativos
- Cursos Formação Básica em Economia Criativa
- Cursos de Empreendedorismo / Marketing Digital
- Cursos de Elaboração de Projetos Culturais / Leis de Incentivo

Ações e turmas confirmadas deste ciclo de 2025:

CRATO – ESCOLA LIVRE KARIRI DE ECONOMIA CRIATIVA
Local: CEU das Artes – Centro de Artes e Esportes Unificados
Avenida Teodorico Teles Neto, s/n, Mirandão.

- Curso **Marketing Digital para Negócios Criativos** – 24h/a — 1ª Turma
24, 25, 26 e 27 de novembro
01, 02, 03 e 04 de dezembro
Seg. a Qui., 14h às 17h

PATROCÍNIO REALIZAÇÃO

GOVERNO FEDERAL
BRASIL
UNIÃO E RECONSTRUÇÃO

BRASIL CRIATIVO

Ministério da Cultura e Banco do Nordeste apresentam

PROGRAMA **KARIRI CRIATIVO** RAÍZES DO AMANHÃ

- Curso **Elaboração de Projetos Culturais e Criativos para Editais e Leis de Incentivo** – 24h/a — 1ª Turma
01, 02, 03 e 04 de dezembro
08, 09, 10 e 11 de dezembro
Seg. a Qui., 14h às 17h
- Oficina **Cinema Comunitário e Narrativas do Território** — Carlos Dias
10 a 14 de novembro
Crato — Coletivo Camaradas
14h às 18h
- Oficina **Montar com Imagens — Vídeos Experimentais para Internet** — Fluxo Marginal
24 a 28 de novembro
Crato — Coletivo Camaradas
14h às 18h

JUAZEIRO DO NORTE
Local: UFCA — Av. Ten. Raimundo Rocha, 1639 — Cidade Universitária

- Curso **Empreendedorismo de Negócios Criativos** – 24h/a — 2ª Turma
10, 11, 12 e 13 de novembro
17, 18, 19 e 20 de novembro
Seg. a Qui., 14h às 17h
- Oficina **Artesanias em Movimento: Do Fazer ao Contar** — Tainah Amaral
08 a 12 de dezembro
Juazeiro — Quebrada Cultural
14h às 18h

PATROCÍNIO REALIZAÇÃO

GOVERNO FEDERAL
BRASIL
UNIÃO E RECONSTRUÇÃO

BRASIL CRIATIVO

Ministério da Cultura e Banco do Nordeste apresentam

PROGRAMA **KARIRI CRIATIVO** RAÍZES DO AMANHÃ

Contamos com a presença institucional do Banco e reforçamos o reconhecimento pelo apoio fundamental ao desenvolvimento deste ciclo de formação e difusão da economia criativa no Cariri.

Atenciosamente,

Coordenação Geral do Programa Kariri Criativo

PATROCÍNIO REALIZAÇÃO

GOVERNO FEDERAL
BRASIL
UNIÃO E RECONSTRUÇÃO

[ANEXO III] INSTITUCIONAL

F_ Cessão do material produzido ao patrocinador;

Disponibilização dos materiais audiovisuais produzidos pelo Programa, para utilização do Banco do Nordeste.

12/12/2025 - 12:33:54

Por você

Prezados(as),
Anexamos ofício contendo a disponibilização dos links de acesso aos registros audiovisuais e demais conteúdos produzidos no âmbito do Programa Kariri Criativo, organizados em pastas digitais, conforme previsto como contrapartida contratual e para fins de acompanhamento e prestação de contas.

Atenciosamente,
Coordenação Geral - Programa Kariri Criativo

Anexos:

Tipo	Descrição	Ação
PDF	Disponibilização de links para acesso aos registros e materiais do Programa Kariri Criativo	Q Ver Anexo

BRASIL CRIATIVO

Ministério da Cultura e Banco do Nordeste apresentam

PROGRAMA **KARIRI CRIATIVO** RAÍZES DO AMANHÃ

OFÍCIO – DISPONIBILIZAÇÃO DE LINKS DE REGISTROS E MATERIAIS DO PROGRAMA KARIRI CRIATIVO

Prezados, Em atendimento às contrapartidas previstas no contrato de patrocínio do Programa Kariri Criativo, vimos por meio deste disponibilizar os links para acesso aos materiais digitais produzidos ao longo da execução do projeto, incluindo registros audiovisuais, oficinas e demais conteúdos documentais. Os materiais estão organizados em pastas no Google Drive, conforme relação abaixo:

1. Drive Geral – Programa Kariri Criativo
<https://drive.google.com/drive/u/1/folders/1qm-Q7mF5bniA4lhmiqYQ-w7dRey61ibA>

2. Vídeos – Programa Kariri Criativo
<https://drive.google.com/drive/u/1/folders/1fxQinXbX-InsXWMlox7HFwbdldCOLWH>

<https://drive.google.com/drive/folders/1Fg1KOvZFhDeQfe4ntuQL4F3zVsBXDI7n>

PATROCÍNIO: Banco do Nordeste

REALIZAÇÃO: QUITANDA, CEARÁ, MINISTÉRIO DA CULTURA, GOVERNO FEDERAL

BRASIL CRIATIVO

Ministério da Cultura e Banco do Nordeste apresentam

PROGRAMA **KARIRI CRIATIVO** RAÍZES DO AMANHÃ

3. Oficinas – Registros e Materiais
<https://drive.google.com/drive/folders/18uIDt2GvBctymWMItrJ5GipCW3EaMQB>

Os links acima reúnem registros fotográficos, audiovisuais e materiais pedagógicos que evidenciam as ações formativas, culturais e territoriais realizadas no âmbito do Programa, podendo ser utilizados para fins de acompanhamento, prestação de contas e divulgação institucional, conforme previsto contratualmente.

Permanecemos à disposição para quaisquer esclarecimentos adicionais.

Atenciosamente,
Ana Paula Vieira Coordenação de Produção – Programa Kariri Criativo

PATROCÍNIO: Banco do Nordeste

REALIZAÇÃO: QUITANDA, CEARÁ, MINISTÉRIO DA CULTURA, GOVERNO FEDERAL

[ANEXO III] INSTITUCIONAL

G_ Menção do nome do Banco do Nordeste e do Governo Federal em agradecimento pelo patrocínio em todos os discursos de abertura e encerramento das atividades do evento e destaque nos créditos dos vídeos institucionais e publicações do evento;

Agradecimento ao patrocínio do Banco do Nordeste no evento de Lançamento do Programa Kariri Criativo, durante o Seminário Raizes do Amanhã, realizado nos dias 07 e 08 de agosto de 2025, no Centro Cultural do Cariri.

Link para acessar a transmissão do evento de Lançamento:
<https://youtu.be/37KFkf3sjto?si=GlGjMXKTZ-kGZbSE>



[ANEXO III] INSTITUCIONAL

H_ Inserção de menções ao patrocinador em newsletters e e-mails enviados aos inscritos;

Assinatura de emails oficiais do projeto, contendo a régua de marcas, com logo do BNB assinando a chancela patrocínio.

----- Forwarded message -----
De: **Kariri Criativo** <contato@kariricriativo.com>
Date: sex., 24 de out. de 2025 às 19:39
Subject: Resultado - Chamada de Professores Kariri Criativo
To: <contato@kariricriativo.com>
Cc: <sergio.sobreira@outlook.com>, <kassiamota@gmail.com>, <manogrango@gmail.com>, <bete.pacheco01@gmail.com>

Prezado(a),

Agradecemos pela confiança e interesse em atender à chamada pública para cadastro de professores da Escola Kariri de Economia Criativa. Foram mais de 40 inscritos, o que exigiu uma análise cuidadosa e demorada das candidaturas. Para as primeiras turmas você não foi selecionado(a), mas queremos lembrar que ainda teremos 45 cursos a serem realizados até maio de 2026, portanto seu currículo continua ativo em nosso cadastro reserva.

Att,

Sérgio Sobreira
Coordenador da Escola – (71)99977-6593 / sergio.sobreira@outlook.com
Kássia Mota
Coordenadora Pedagógica – (85)98689-4236 / kassiamota@gmail.com
Mano Grangeiro
Coordenador de Gestão Escolar – (88)98827-0545 / manogrango@gmail.com
Elisabete Pacheco
Assistente de Produção – (88)98822-6052 / bete.pacheco01@gmail.com

Atenciosamente,

Equipe Kariri Criativo
contato@kariricriativo.com



<https://mail.google.com/mail/u/0/?ikc=3644c8436&view=pt&search=all&permthid=thread-f1850508611519171478&siml=msg-f1850508611519171478>

----- Forwarded message -----
De: **Kariri Criativo** <contato@kariricriativo.com>
Date: sex., 14 de nov. de 2025 às 12:19
Subject: Resultado preliminar da chamada Agentes Mobilizadores Territoriais
To: <norbeldads@gmail.com>, <alessomonteiro@aluno.ufca.edu.br>, <Joycevieiras1809@gmail.com>, <txaicmendes@gmail.com>, <gabrieladumont3@gmail.com>, <leticiaajts@gmail.com>, <lauane.coelho@urca.br>, <arturbanasereia@gmail.com>, <renatamimada1712@gmail.com>, <01luizw@gmail.com>, <france_raphael@hotmail.com>, <hellenmonalisa4@gmail.com>, <idyaborges87@gmail.com>, <lorrane440@gmail.com>, <andrezastewart@gmail.com>, <Joseze.debrito@urca.br>, <manuhalves101@gmail.com>, <leandro.livegeo00@hotmail.com>, <prof.francisco.augusto@gmail.com>, <jos.mael@urca.br>, <anajulia.bernardo@urca.br>, <emmanuel.santos@urca.br>, <SHAYNAOMOURA@gmail.com>, <estrelaadosul@gmail.com>, <JEO.TAVARES.ADM@gmail.com>, <paulorossicavalcant@gmail.com>, <alexandreator8@gmail.com>
Cc: <anapaulav.21@gmail.com>, <caio.nunes7349@gmail.com>

Boa tarde a tod@s.

Gostaríamos de agradecer imensamente pelo entusiasmo, disponibilidade e interesse em fazer parte da rede de **Agentes Mobilizadores Territoriais** do Programa Kariri Criativo.

Recebemos um número expressivo de inscrições, com perfis diversos e altamente qualificados. A comissão responsável realizou uma curadoria cuidadosa, considerando critérios de representatividade, equilíbrio territorial e alinhamento com os objetivos do programa.

Informamos que os(as) **10 agentes selecionados(as)** nesta etapa serão contatados individualmente nos próximos dias. Caso você não receba contato imediato, não se preocupe: o seu nome faz parte do nosso **banco de talentos** e teremos novas oportunidades em breve!

A partir de janeiro de 2026, planejamos expandir a atuação do programa nos territórios, e esperamos contar com você em futuras ações e convocações.

Mais uma vez, o nosso sincero agradecimento pelo interesse e pela confiança.

Seguimos junt@s na construção de um Cariri criativo, diverso e conectado com os seus territórios.

Com estima,

Equipe Kariri Criativo
contato@kariricriativo.com



<https://mail.google.com/mail/u/0/?ikc=3644c8436&view=pt&search=all&permthid=thread-f1850508695507892563&siml=msg-f1850508695507892563>



[ANEXO IV] CONTRAPARTIDAS SOCIAIS

A_ Acesso gratuito total;

B_ Todo o evento será de entrada franca, incluindo palestras, oficinas e exposições;

C_ Tradutor de LIBRAS;

D_ Descrição verbal de conteúdos visuais durante as apresentações;

E_ Materiais impressos com braille ou fonte ampliada para pessoas com baixa visão;

F_ Evento realizado em locais com infraestrutura acessível, com rampas, banheiro adaptados e assentos reservados.

[ANEXO IV] CONTRAPARTIDAS SOCIAIS

A_ Acesso gratuito total;

B_ Todo o evento será de entrada franca, incluindo palestras, oficinas e exposições;

Todo o evento é amplamente gratuito desde o seu lançamento.

Não há qualquer previsão de pagamento, nem por parte dos alunos das formações, nem por parte de qualquer membro da equipe envolvida.

A participação mediante inscrição prévia ocorre somente em razão da limitação física dos espaços que recebem a programação, para controle da capacidade de público que cada um desses locais tem condições de acolher.

Como pode ser verificado nos canais oficiais do projeto e nos materiais promocionais da programação, não há qualquer previsão de cobrança para acesso às ações e aos conteúdos realizados.



@kariricriativo

[ANEXO IV] CONTRAPARTIDAS SOCIAIS

C_ Tradutor de LIBRAS;

O projeto disponibiliza Interpretação em Libras em todas as ações do Programa, como é possível observar nos registros fotográficos, nos quais tanto as ações presenciais quanto suas respectivas transmissões contam com essa interpretação.

As ações direcionadas a um grande público, como o Seminário Raízes do Amanhã, possuem Interpretação em todas as suas atividades. As ações formativas, como as oficinas e os cursos mais extensos, contam com a Interpretação em Libras conforme a demanda do público inscrito para participação.

Uma vez que a pessoa se inscreve na oficina, ela deverá indicar a necessidade de LIBRAS e o projeto prontamente disponibiliza o recurso.



[ANEXO IV] CONTRAPARTIDAS SOCIAIS

C_ Tradutor de LIBRAS;



[ANEXO IV] CONTRAPARTIDAS SOCIAIS

D_ Descrição verbal de conteúdos visuais durante as apresentações;

Durante toda a realização do seminário, os participantes das mesas que projetaram conteúdos no telão tiveram o cuidado de realizar a leitura em voz alta do material exibido. Essa prática garantiu que tanto a plateia presente quanto o público que acompanhou o evento pela transmissão no YouTube, incluindo pessoas com baixa visão ou cegueira, pudessem compreender e acompanhar os conteúdos apresentados e debatidos

Link para acessar transmissão:

https://youtu.be/37KFkf3sjto?si=Sq4Kimd_gidEv6W4



[ANEXO IV] CONTRAPARTIDAS SOCIAIS

E_ Materiais impressos com braille ou fonte ampliada para pessoas com baixa visão;

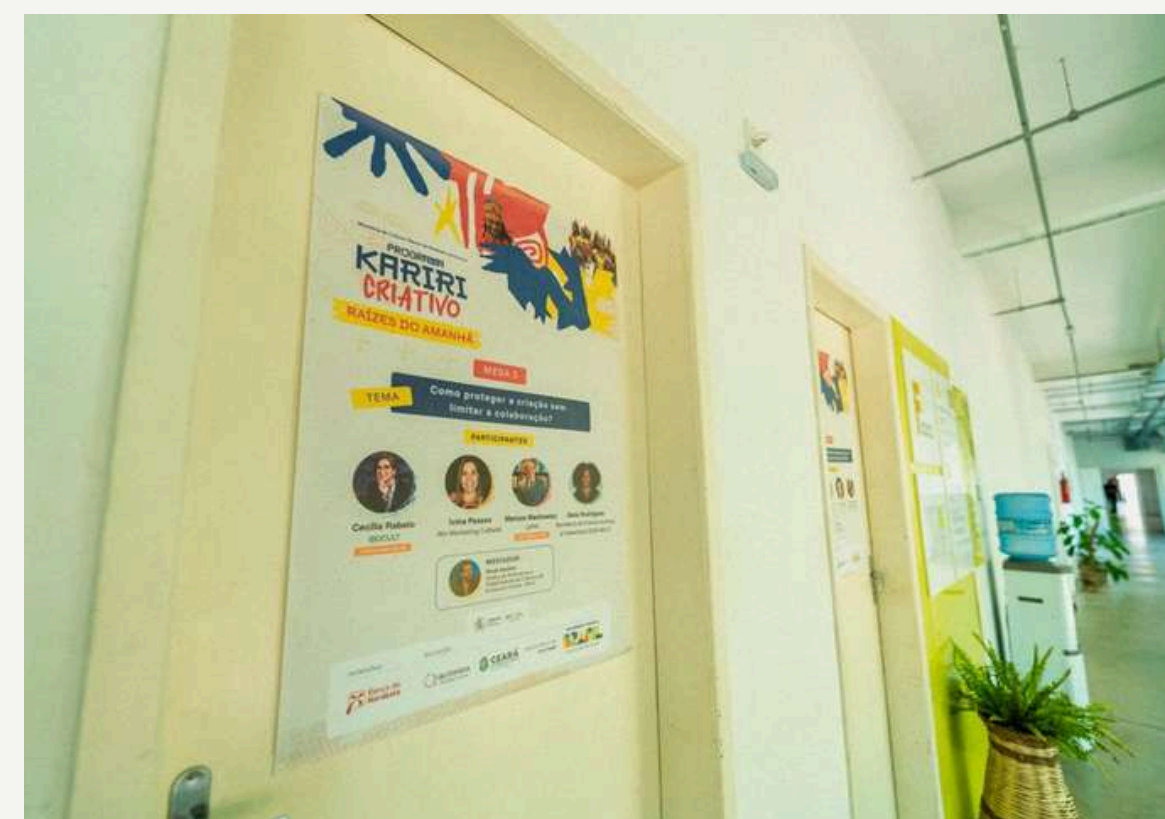
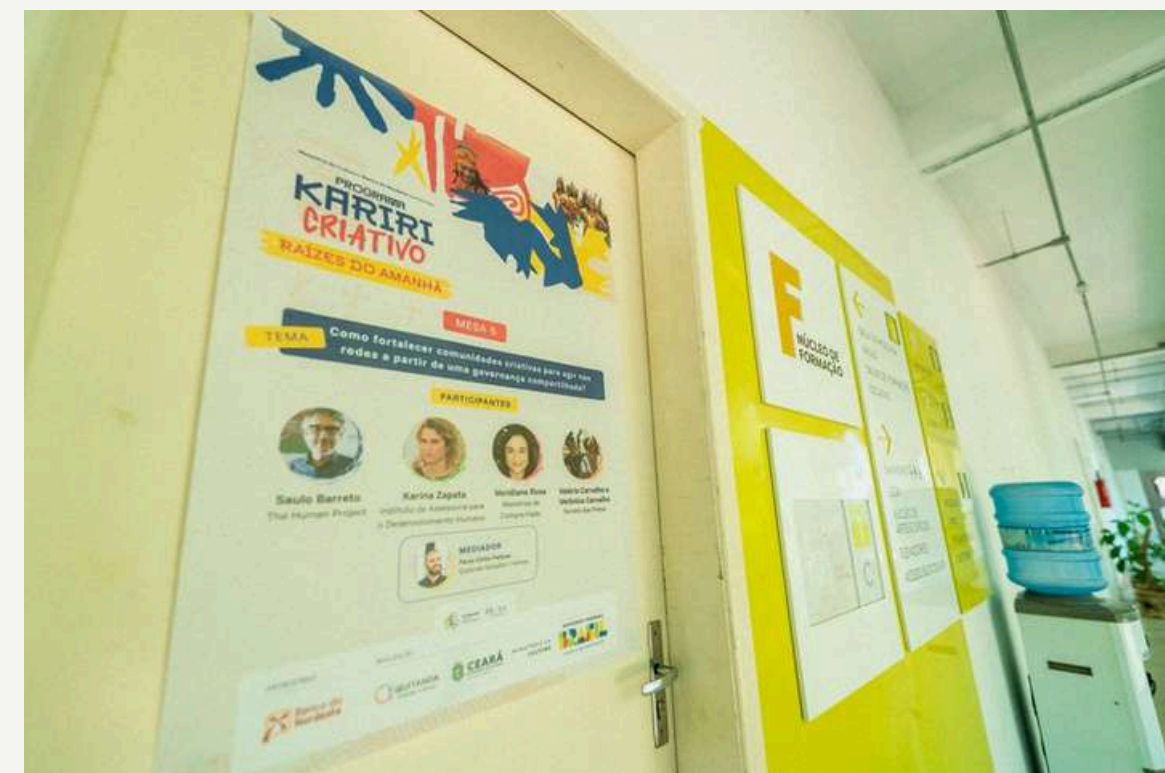

Materiais impressos com as informações das ações de forma ampliada para pessoas com baixa visão

[ANEXO IV] CONTRAPARTIDAS SOCIAIS

F_ Evento realizado em locais com infraestrutura acessível, com rampas, banheiro adaptados e assentos reservados.

Centro Cultural do Cariri Sérvulo Esmeraldo, no Crato:



Entrada do Centro Cultural.

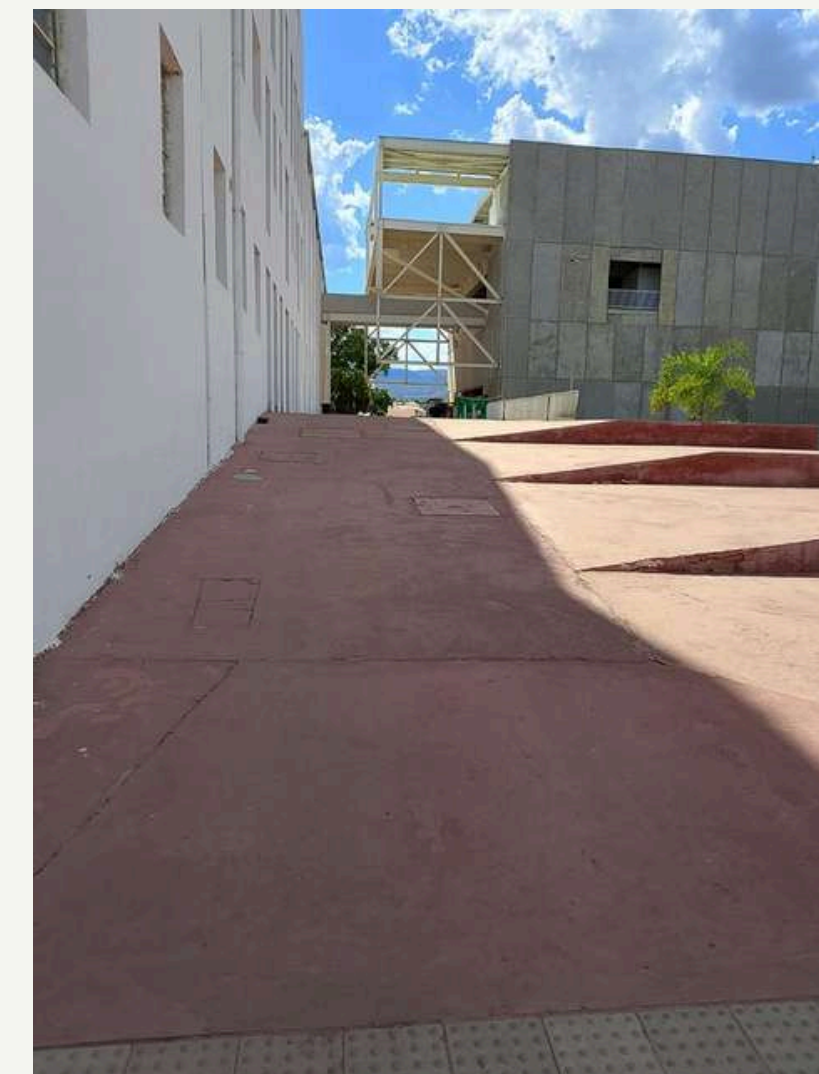

Acessos e circulações externas ao prédio com rampas.

[ANEXO IV] CONTRAPARTIDAS SOCIAIS

F_ Evento realizado em locais com infraestrutura acessível, com rampas, banheiro adaptados e assentos reservados.

Centro Cultural do Cariri Sérvulo Esmeraldo, no Crato:



Salas com piso plano.



Átrio utilizando no evento de Lançamento.



Rampa de Acesso ao Palco do Lançamento.

[ANEXO IV] CONTRAPARTIDAS SOCIAIS

F_ Evento realizado em locais com infraestrutura acessível, com rampas, banheiro adaptados e assentos reservados.

Centro Cultural do Cariri Sérvulo Esmeraldo, no Crato:

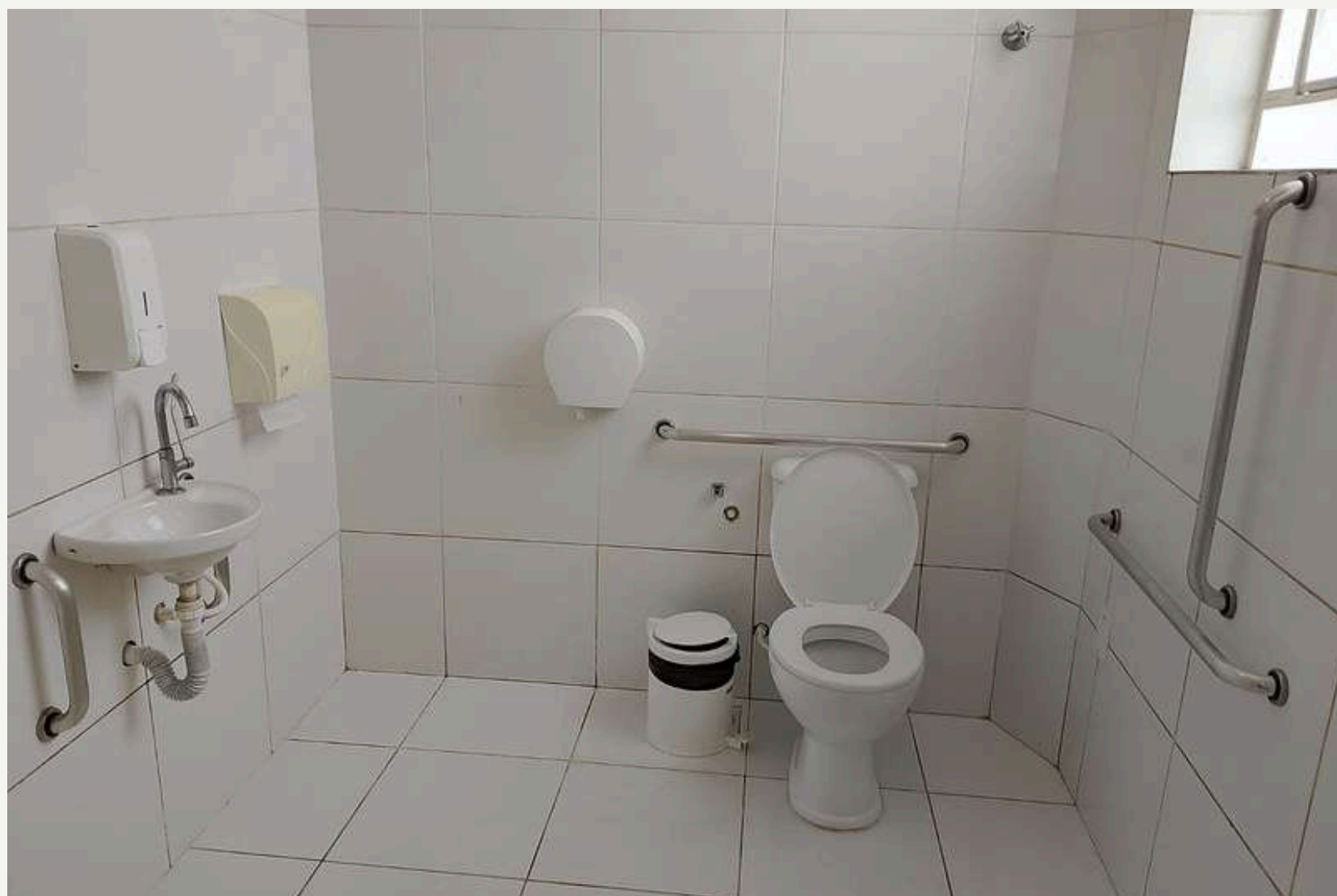

Banheiros acessíveis e devidamente sinalizados.

[ANEXO IV] CONTRAPARTIDAS SOCIAIS

F_ Evento realizado em locais com infraestrutura acessível, com rampas, banheiro adaptados e assentos reservados.

O Centro Cultural do Cariri conta com dois pavimentos interligados a partir da entrada principal. O acesso entre esses níveis pode ser feito tanto por uma ampla escada, que também funciona como arquibancada voltada para o átrio, quanto por um elevador acessível, garantindo a circulação de pessoas com mobilidade reduzida.

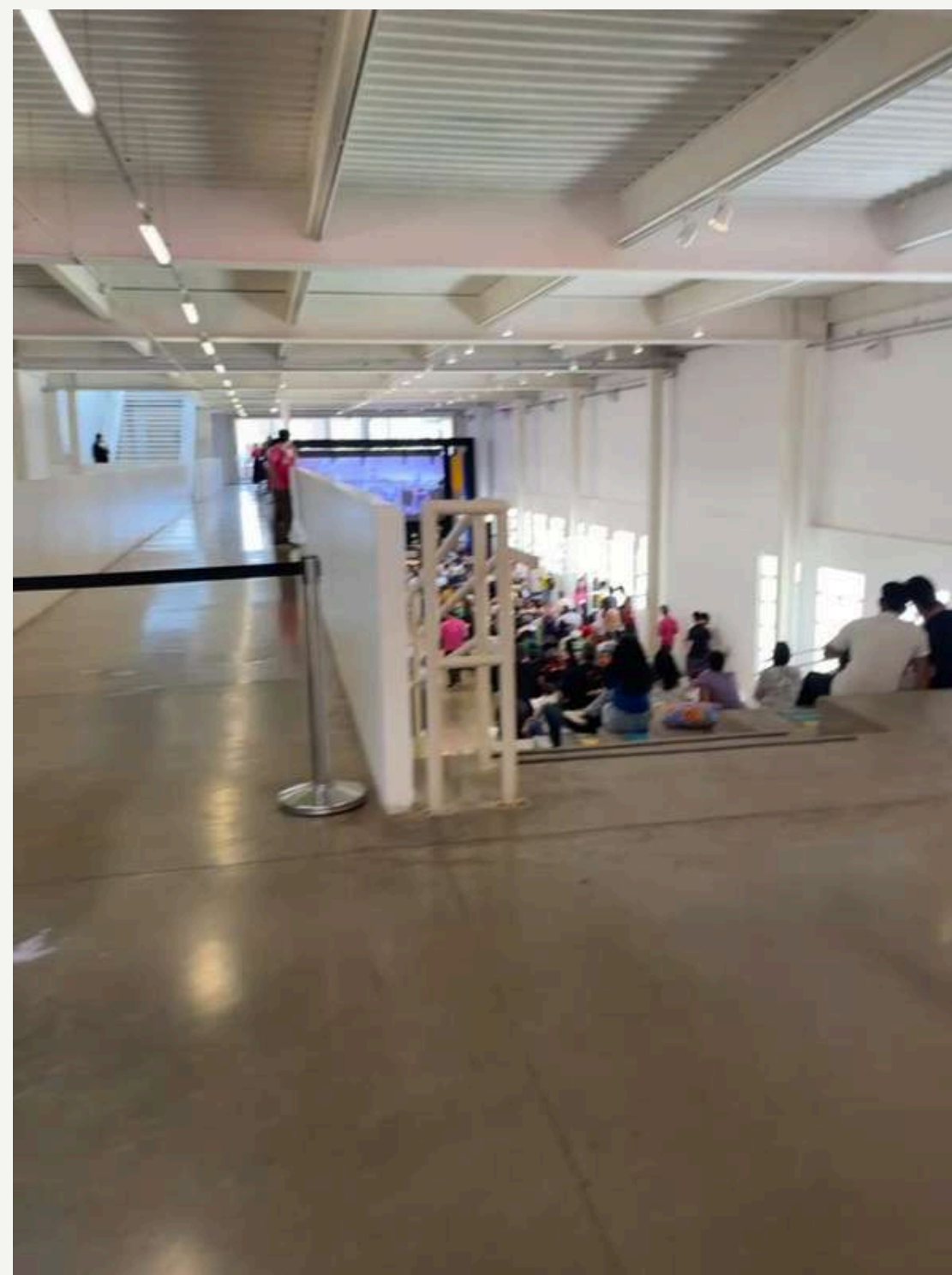

[ANEXO IV] CONTRAPARTIDAS SOCIAIS

F_ Evento realizado em locais com infraestrutura acessível, com rampas, banheiro adaptados e assentos reservados.

Vila da Musica Monsenhor Padre Ágio, Crato.



Entrada principal



Rampa de acesso ao auditório



[ANEXO IV] CONTRAPARTIDAS SOCIAIS

F_ Evento realizado em locais com infraestrutura acessível, com rampas, banheiro adaptados e assentos reservados.

Vila da Musica Monsenhor Padre Ágio, Crato.

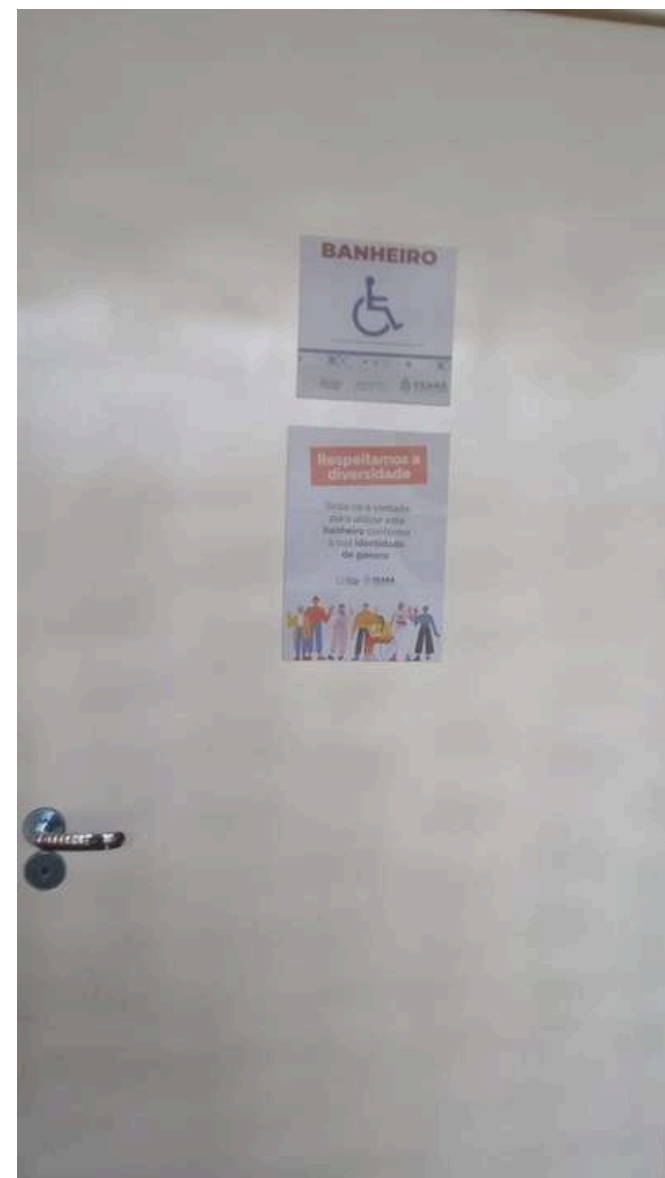

Bebedouro com sinalização em braille.



Banheiro acessível e devidamente sinalizado

[ANEXO IV] CONTRAPARTIDAS SOCIAIS

F_ Evento realizado em locais com infraestrutura acessível, com rampas, banheiro adaptados e assentos reservados.

Casa Ninho, Crato.



Entrada da sede do Grupo Ninho, com rampa de acesso.

Calçada plana.



[ANEXO IV] CONTRAPARTIDAS SOCIAIS

F_ Evento realizado em locais com infraestrutura acessível, com rampas, banheiro adaptados e assentos reservados.

Casa Ninho, Crato.



O local onde ocorreu a oficina é o Salão de apresentações e ensaios da Casa Ninho, sede do Grupo Ninho de Teatro, no Crato.

Piso plano, sem qualquer desnível, permitindo o pleno deslocamento para pessoas cadeirantes ou com dificuldade de locomoção.

[ANEXO IV] CONTRAPARTIDAS SOCIAIS

F_ Evento realizado em locais com infraestrutura acessível, com rampas, banheiro adaptados e assentos reservados.

Uninassau, Juazeiro do Norte.

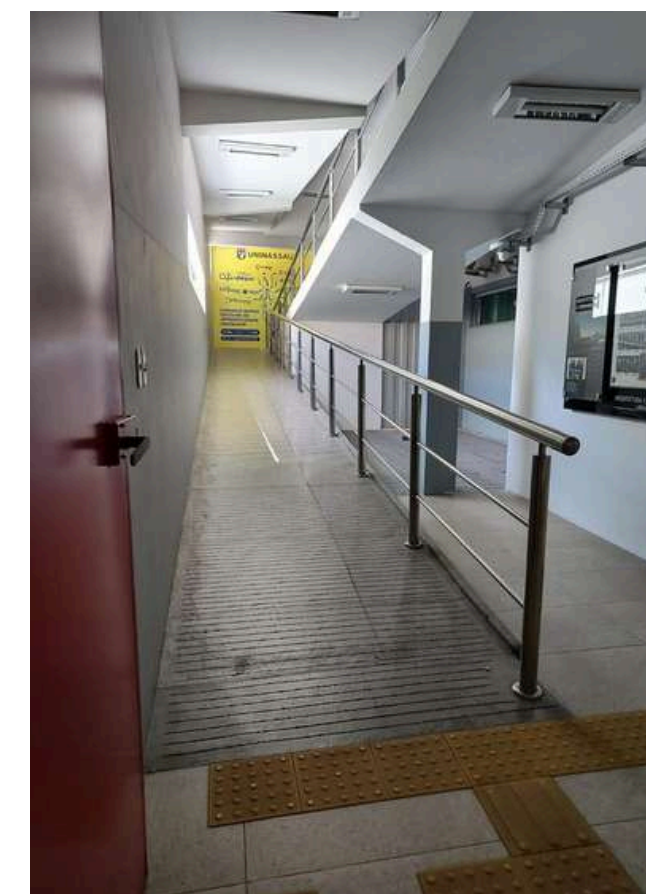

Entrada do local, com reserva de vaga para PCD; rampas de acesso; elevador; piso tátil e banheiro acessível.

[ANEXO IV] CONTRAPARTIDAS SOCIAIS

F_ Evento realizado em locais com infraestrutura acessível, com rampas, banheiro adaptados e assentos reservados.

Centro Cultural BNB Cariri - Juazeiro do Norte.



Entrada do local, calçada plana; acesso com elevadores passando por todos os pavimentos; salas planas, sem desniveis e com portas largas.





[ANEXO V] CONTRAPARTIDAS AMBIENTAIS

A_ Realização de coleta seletiva do lixo produzido;

B_ 125 mudas de árvores nativas em parceria com as Prefeituras Municipais e entidades municipais;

C_ Doação dos materiais utilizados no evento para empresas de reciclagem;

D_ Inserção de mensagem de cunho ambiental nas peças de divulgação do evento.

[ANEXO V] CONTRAPARTIDAS AMBIENTAIS

A_ Realização de coleta seletiva do lixo produzido;

Cientes de que eventos com grande público geram impactos ambientais relacionados à quantidade de resíduos produzidos durante sua realização, o Seminário Raízes do Amanhã, realizado em agosto no Centro Cultural do Cariri, na cidade do Crato, buscou adotar medidas responsáveis nesse sentido.

Para isso, contou com a parceria da Associação Sul Cearense de Catadores de Juazeiro do Norte, que realizou os serviços de coleta, transporte e destinação adequada dos resíduos sólidos gerados ao longo do evento.

Associação Sul Cearense de Catadores – ASCC - Juazeiro do Norte.

CNPJ: 54.713.942/0001-46



OFÍCIO – COMPROVAÇÃO DE PRESTAÇÃO DE SERVIÇO

Juazeiro do Norte, 11 de dezembro de 2025

À

Coordenação Geral do

Programa Kariri Criativo

A/C: Camille Girouard – Coordenação Geral

Assunto: Comprovação de realização de coleta seletiva e descarte ambientalmente orientado – Seminário de Lançamento “Raízes do Amanhã”.

A Associação Sul Cearense de Catadores de Juazeiro Norte, inscrita no CNPJ sob o nº 54.713.942/0001-46, com sede à Rua Presidente Vargas 324, Bairro Salesiano, por meio deste ofício, **DECLARA E COMPROVA** que realizou os serviços de coleta seletiva, transporte e destinação ambientalmente adequada dos resíduos sólidos provenientes do Seminário de Lançamento do Programa Kariri Criativo – “Raízes do Amanhã”, ocorrido nos dias 07 e 08 de agosto de 2025, no município de Crato, no Centro Cultural do Cariri.

Os serviços prestados contemplaram:

- Disponibilização de recipientes para separação de resíduos;
- Coleta seletiva dos materiais recicláveis, orgânicos e rejeitos;
- Transporte dos resíduos;
- Destinação final ambientalmente adequada, conforme normas ambientais vigentes;
- Orientação básica à equipe organizadora quanto à separação correta dos materiais.

Declaramos, para os devidos fins, que **todo o material coletado recebeu destinação correta**, em conformidade com a legislação ambiental, boas práticas de sustentabilidade e responsabilidade socioambiental.

Este documento é emitido a pedido do **Programa Kariri Criativo**, para fins de **comprovação institucional, ambiental e de prestação de contas**.

Sem mais para o momento, firmamos a presente declaração.

Atenciosamente,

Vice-Presidente; Rosemary Rocha Batista - Telefone: 88. 9635 6969

CPF: 459. 109. 523 – 15 *Rosemary Rocha Batista*

Associação Sul Cearense de Catadores – Juazeiro do Norte.

CNPJ: 54.713.942/0001-46

[ANEXO V] CONTRAPARTIDAS AMBIENTAIS

B_ 125 mudas de árvores nativas em parceria com as Prefeituras Municipais e entidades municipais;

Das 125 mudas inicialmente previstas, 50 foram distribuídas neste primeiro momento em razão das condições observadas durante a visita aos viveiros. Parte das mudas ainda não se encontrava em estágio adequado para o plantio definitivo, o que poderia comprometer seu desenvolvimento.

Optou-se, portanto, por uma distribuição responsável, priorizando apenas aquelas aptas ao manejo e selecionando espaços com capacidade de acolhimento, cuidado contínuo e contribuição efetiva para a preservação da ecologia e da flora local.

Relação de Mudas recebidas por local:

UFCA - 20 unidades

Endereço: Av. Tenente Raimundo Rocha Nº 1639 - Bloco I, 3º andar, sala i305
Bairro Cidade Universitária
Juazeiro do Norte - Ceará
Foram entregues 20 mudas para a Coordenadora de Gestão Sustentável - Pró-Reitoria de Planejamento e Orçamento (Proplan)

Quebrada Cultural - 15 unidades

Local: Quebrada Cultural (R. Dr. Francisco Monteiro, 447 - Triângulo, Juazeiro do Norte
Data da entrega: 08/12/2025
Horário: 14h Às 18h
Início da oficina Artesanias em movimento -
Cena Kariri

Abertura do Curso Elaboração de Projetos - 15 unidades

Local: Capela Nossa Senhora de Fátima
Endereço: Rua Padre Frederico , S/N - Bairro Muriti/Crato
Dias: 10 de dezembro
Horário: 18h30 às 21h30

[ANEXO V] CONTRAPARTIDAS AMBIENTAIS

B_ 125 mudas de árvores nativas em parceria com as Prefeituras Municipais e entidades municipais;



Entregas no dia 08/12 , na oficina de Artesanias do Movimento, que aconteceu na Quebrada Cultural, no bairro Triangulo - Juazeiro do Norte.



Entregas no dia 10/12 no Curso de Elaboração de Projetos, que aconteceu na Capela Nossa Senhora de Fátima, no bairro Muriti - Crato

[ANEXO V] CONTRAPARTIDAS AMBIENTAIS

C_ Doação dos materiais utilizados no evento para empresas de reciclagem;

O Programa Kariri Criativo possui uma agenda de trabalho com duração de quatro anos. Dessa forma, todo o material promocional e de sinalização produzido pelo projeto foi pensado para ter uso contínuo ao longo desse período. No momento atual, durante os preparativos para o Plano de Ação do Ano II, a gestão do projeto já prevê a reutilização desses materiais, como estratégia para garantir o melhor aproveitamento dos recursos investidos, reduzir a geração de resíduos e evitar desperdícios.

Os únicos materiais que precisaram ser encaminhados para descarte foram as impressões ampliadas da programação utilizadas durante o seminário. Esses materiais foram devidamente recolhidos pela Associação Sul Cearense de Catadores, assegurando uma destinação ambientalmente adequada.

Associação Sul Cearense de Catadores – ASCC - Juazeiro do Norte.

CNPJ: 54.713.942/0001-46



OFÍCIO – COMPROVAÇÃO DE PRESTAÇÃO DE SERVIÇO

Juazeiro do Norte, 11 de dezembro de 2025

À

Coordenação Geral do
Programa Kariri Criativo

A/C: Camille Girouard – Coordenação Geral

Assunto: Comprovação de realização de coleta seletiva e descarte ambientalmente orientado – Seminário de Lançamento “Raízes do Amanhã”.

A Associação Sul Cearense de Catadores de Juazeiro Norte, inscrita no CNPJ sob o nº 54.713.942/0001-46, com sede à Rua Presidente Vargas 324, Bairro Salesiano, por meio deste ofício, **DECLARA E COMPROVA** que realizou os serviços de coleta seletiva, transporte e destinação ambientalmente adequada dos resíduos sólidos provenientes do Seminário de Lançamento do Programa Kariri Criativo – “Raízes do Amanhã”, ocorrido nos dias 07 e 08 de agosto de 2025, no município de Crato, no Centro Cultural do Cariri.

Os serviços prestados contemplaram:

- Disponibilização de recipientes para separação de resíduos;
- Coleta seletiva dos materiais recicláveis, orgânicos e rejeitos;
- Transporte dos resíduos;
- Destinação final ambientalmente adequada, conforme normas ambientais vigentes;
- Orientação básica à equipe organizadora quanto à separação correta dos materiais.

Declaramos, para os devidos fins, que **todo o material coletado recebeu destinação correta**, em conformidade com a legislação ambiental, boas práticas de sustentabilidade e responsabilidade socioambiental.

Este documento é emitido a pedido do Programa Kariri Criativo, para fins de **comprovação institucional, ambiental e de prestação de contas**.

Sem mais para o momento, firmamos a presente declaração.

Atenciosamente,

Vice-Presidente; Rosemary Rocha Batista - Telefone: 88. 9635 6969

CPF: 459. 109. 523 – 15 *Rosemary Rocha Batista*

Associação Sul Cearense de Catadores – Juazeiro do Norte.

CNPJ: 54.713.942/0001-46

[ANEXO V] CONTRAPARTIDAS AMBIENTAIS

D_ Inserção de mensagem de cunho ambiental nas peças de divulgação do evento.

